UNFEEDING WORLD

UNFEEDING WORLD BANK PARIYOJNA

INTER-STATE PROJECT FOR WELFARE & DEVELOPMENT

CORPORATE OFFICE-UNFW BANK BUILDING,IIM-RD,LUCKNOW,UP,INDIA

Mb-8887985877, e-mail-unfeedingworld@gmail.com,

पत्रांक:एस.जी.एस.वाई/2026 -2027 /10274-A1 **दिनांक–23.11.2026**

सभी लोन ऑफीसर्स के लिए विशेष सूचना – 23.11.2026

1-अनफीडिंग वर्ल्ड बैंक परियोजना के प्रबंधन के लिए, आउटसोर्सिंग एजेंसियों एवं आवश्यक कर्मचारियों की नियुक्तियां, अनफीडिंग वर्ल्ड बैंक परियोजना के रजिस्टर्ड उद्देश्यों के अनुसार, अनुबंध के आधार पर की जा रही हैं। आउटसोर्सिंग एजेंसियों एवं कर्मचारियों के साथ किए गए अनुबंध के अनुसार, अगर कोई आउटसोर्सिंग एजेंसी या कर्मचारी कोई अवैध लेनदेन करता है, तब इसकी जिम्मेदारी उसकी स्वयं की होगी, इसमें अनफीडिंग वर्ल्ड बैंक परियोजना को जिम्मेदार नहीं माना जाएगा। तथा पीड़ित लोग इसकी शिकायत संबंधित थाने में एवं संबंधित न्यायालय में कार्यवाही हेतु कर सकते हैं,अपने दिए गए रुपए की वसूली अपने स्तर पर कर सकते हैं, इसमें अनफीडिंग वर्ल्ड बैंक परियोजना को कोई आपत्ति नहीं है। इसके अतिरिक्त हमारे द्वारा, ऐसी एजेंसियों एवं कर्मचारियों को तत्काल परियोजना से स्थाई रूप से बाहर कर दिया जाएगा। एवं उनसे नियम अनुसार वसूली की कार्यवाही की जाएगी। हमारी कोई भी ब्लॉक एजेंसी, अपने आवंटित ब्लॉक को किसी और को पैसा लेकर आवंटित नहीं कर सकती है, उसको केवल कर्मचारी रखकर अपना काम करना होगा, उपरोक्त कर्मचारी, अनफीडिंग वर्ल्ड बैंक परियोजना के कर्मचारी नहीं होंगे,आप यह भी याद रखें, हमारे द्वारा सारे पेमेंट केवल,**UNFEEDING WORLD BANK PARIYOJNA**, के खाते में लिए जाते हैं, जिससे भुगतान में पारदर्शिता रहे। हमारे द्वारा कभी रसीद काटकर कैश पैसा नहीं लिया जाता है। तथा हमारे समस्त शाखा कार्यालयों एवं लखनऊ कार्यालय,तथा,उनके अधिकारियो सहित, कोई भी हमारी तरफ से, लाभार्थियों द्वारा जमा की जाने वाली राशि सहित, कोई भी कैश भुगतान लेने के लिए अधिकृत नहीं है। पीड़ित लोग तुरंत अपने स्तर से पुलिस कार्यवाही करें।

2-इसके अतिरिक्त आपको यह भी अवगत कराना है कि,परियोजना के नाम पर अवैध पैसा लेने वाले, कुछ फ्रॉड लोगों ने आरबीआई में एवं साइबर सेल में शिकायत की, की यह फ्रॉड है, इनका यह नहीं, इनका वह नहीं है,तथा सिक्योरिटी का पैसा वापस नहीं कर रहे हैं, आदि। हमारे द्वारा उपरोक्त सभी संस्थाओं को लिखित रूप से, अवगत करा दिया गया है कि, लोन ऑफीसर्स द्वारा सिक्योरिटी के साथ अपने शपथ-पत्र जमा किए गए थे, इसके बाद लिखित एग्रीमेंट किए गए हैं, जिसमें सिक्योरिटी राशि के औचित्य सहित, सभी बातों का भली-भांति उल्लेख है। तथा उपरोक्त अनुबंध पत्र पर संबंधित लोन ऑफीसर द्वारा अपने हस्ताक्षर किए गए हैं, जिनको संबंधित एजेंसियों द्वारा प्रमाणित भी किया गया हैं, आपने शुल्क जमा किए हैं, वह ऑनलाइन हो सकता है, ऑफलाइन हो सकता है,आपने खुद एग्रीमेंट के साथ जमा किया है, फिर हमारे द्वारा धोखाधड़ी कैसे हो गई, हम कहां से अपराधी हो गए, हमने क्या गलत कर दिया, हमने साइबर सेल को बताया कि,वास्तव में, कंप्लेंट करने वाले यह लोग ही अपराधी हैं, फ्रॉड हैं, इन लोगों ने अपने एग्रीमेंट का उल्लंघन किया है, एग्रीमेंट के बारे में, पुलिस एवं साइबर सेल को कुछ भी नहीं, बताया है, इन लोगों ने, पुलिस को,साइबर सेल को झूठी सूचना दी है, खुद एग्रीमेंट करने, अपना शपथ पत्र देने, एवं उपरोक्त में स्पष्ट विवरण होने के बाद कोई फर्जी झूठी रिपोर्ट कैसे कर सकता है, यह पुलिस एवं साइबर सेल को गुमराह करना है, एक अपराध है, यह हमारी मानहानि है, हमारे द्वारा ऐसे लोन ऑफीसर्स के ऊपर कोर्ट में, एग्रीमेंट के बाद भी पुलिस को झूठी जानकारी देकर, गुमराह करने, हमारी मानहानि एवं लूट के प्रयास के मुकदमे कराए जा रहे हैं, इन लोगों को, कोर्ट में बताना पड़ेगा, सिद्ध करना पड़ेगा, हमारे बारे में कुछ भी बोल देना, अनुबंध के बाद, हमारी फर्जी रिपोर्ट पर देना, इतना आसान नहीं है, हमेशा स्मरण रखें,हम कानून का पालन करते हैं, हर बात का स्पष्टीकरण है हमारे पास, दुनिया में हमको कोई गलत एवं फर्जी सिद्ध नहीं कर सकता है, यह आपको, हमारी गारंटी है, लोग हिंदी शब्दों को भी पढ़ ना पाए, समझ ना पाए, इसमें हमारी क्या गलती है। इसके अतिरिक्त परियोजना को सोशल मीडिया, में बदनाम करने वाले लोगों के विरुद्ध भी कड़ी कानूनी कार्रवाई की जा रही है। इसलिए आप सभी अपने एग्रीमेंट को ठीक से पढ़ एवं समझ लीजिए, सिर्फ हमारा परीक्षण करने के लिए, कुछ मत करिए, क्योंकि हम अपनी लीगल-कोर्ट कार्यवाही को अंत तक ले जाते हैं, बीच में रोकते नहीं है।

आपको बताना चाहते हैं, पूर्व में हमारी एसआईटी जांच भी, हो चुकी है, एवं हमारे उपरोक्त कार्य को दुनिया में, सबसे अच्छा बताया गया है। हमारा पहले से ही पुलिस एवं प्रशासनिक एजेंसी द्वारा परीक्षण किया जा चुका है, यह हमने आपको कभी बताया नहीं है।

3-आपके साथ किए गए अनुबंध के अनुसार, सिक्योरिटी राशि के समायोजन के लिए, सिस्टम बनाने की प्रक्रिया दिनांक 31.12.2026 तक नियमानुसार पूरी कर ली जाएगी। इसलिए उपरोक्त के सम्बन्ध में बार-बार फोन न करे तथा व्हाट्सएप्प मैसेज भी न करे, आपके साथ किये गए अनुबंध के अनुसार ही सभी कार्य पूरे किये जायेंगे, स्मरण रखिये, आपने अनफीडिंग वर्ल्ड बैंक परियोजना, लखनऊ, को उपरोक्त किये गए, अनुबंध पत्र के अनुसार कार्य करने का शपथ पत्र भी जमा किया है। इसके बाद ही आपसे सिक्योरिटी राशि जमा करायी गयी थी। फिर आप हमारी एजेंसियो को, अथवा अन्य सम्बंधित लोगो को धमकी क्यू दे रहे है, यह अपराध है, हमेशा स्मरण रखिये। हमने किसी से कोई डोनेशन नहीं ली है, हम किसी दबाव में नहीं है। केवल वैध एवं लीगल कार्यो, परियोजनाओ एवं उनकी दुनिया भर में दिखने वाली वेबसाइट में ही केवल, सरकारी संवादों, पत्रों,सरकार के मंत्रियो,उप-मुख्यमंत्री के कार्यक्रमों एवं सरकारी कार्यालयों का उल्लेख किया जाता है, एवं किया जा सकता है, अन्य में नहीं। उपरोक्त सरकारी संवादों, पत्रों, सरकार के मंत्रियो के कार्यक्रमो एवं सरकारी कार्यालयों को फर्जी बताये जाने पर, कानून में साबूत मिलने पर, कड़ी सजा का प्रावधान है। सम्बंधित सभी लोगो को लीगल नोटिस भेजे जा रहे है।

4-सभी लोन ऑफीसर्स को लाभार्थियों के आवेदन फॉर्म, ऑनलाइन मोबाइल से भरने के लिए, लॉगिन पैनल https://employeeapp.unfeedingworld.com/employee/login?redirect=%2Fforms%2Fview%2Fscheme-registration-form है, जिससे आप आसानी से लाभार्थियों के ऑनलाइन आवेदन कर सके। आपको उपरोक्त लॉगिन पैनल में अपने मोबाइल नंबर के अंतिम के चार अंक एवं अपने आधार नंबर के अंतिम के चार अंक, लेकर अपना पासवर्ड जनरेट करना है, आपको उपरोक्त ऐप से ही लाभार्थियों के आवेदन करना है एवं जमा किये गए शुल्क का ट्रांजैक्शन नंबर सबमिट करना है, पेमेंट ट्रांजैक्शन नंबर को दुबारा प्रयोग नहीं किया जा सकता है। आपको सभी आवेदन करने वाले लाभार्थियों का पैसा ऑनलाइन जमा करना है, तथा हमारे समस्त शाखा कार्यालयों एवं लखनऊ कार्यालय,तथा,उनके अधिकारियो सहित, कोई भी हमारी तरफ से, लाभार्थियों द्वारा जमा की जाने वाली राशि सहित, कोई भी कैश भुगतान लेने के लिए अधिकृत नहीं है। कोई भी फ्रॉड होने पर, लोन ऑफीसर एवं संबंधित एजेंसिया ही जिम्मेदार मानी जाएँगी। लोन ऑफीसर द्वारा लाभार्थियों के आवेदन शुल्कों के दुरूपयोग पर, अथवा उसको किसी एजेंसी आदि को देने पर, किये गए अनुबंध के अनुसार अनफीड़िंग वर्ल्ड बैंक परियोजना को लोन ऑफीसर की संपत्ति जब्त करने एवं सजा दिलाने का अधिकार प्राप्त है, एवं इसमें लोन ऑफीसर के किसी भी तर्क अथवा दावे को शून्य माना जायेगा। एवं आपसे ही वसूली की कार्यवाही जायेगी। स्मरण रखिये-की पुलिस एजेंसियो द्वारा हमारी लगातार निगरानी की जा रही है।

सभी लोन ऑफीसर्स को,अपनी सम्बंधित ब्लॉक एजेंसियो एवं सम्बंधित फ़ोन नंबर्स को अटैंड करने वाले अधिकारियो के मार्ग दर्शन में ही अपना कार्य पूरा करना है, आवश्यकता पर, सभी एग्रीमेंट कर चुके लोन ऑफीसर्स तत्काल अपनी यूजर आईडी एवं पासवर्ड अपनी सम्बंधित एजेंसियों से अथवा उनकी अनुपस्थिति में सम्बंधित ब्रांच मैनेजमेंट आउटसोर्स एजेन्सी के अधिकृत मोबाइल एवं व्हाट्सएप्प नंबर- पर फोन-व्हाट्सएप्प करके प्राप्त करें, तथा संबंधित आउटसोर्स एजेंसिया/शाखा प्रबंधन एजेंसिया, इसको तत्काल सुनिश्चित कराये, एवं सभी विकास खंडो के व्हाट्सएप ग्रुप बनाना सुनिश्चित करें, दिनांक 30.11.2026 तक अपना कार्य न करने वालो को अंतिम रूप से,परियोजना से,निष्कासित कर दिया जाएगा, एवं उनके किसी भी तर्क एवं दावे को, शून्य माना जाएगा । सभी लोन ऑफिसर्स को नवंबर,2026, माह में न्यूनतम 10 दिन का कार्य अवश्य दिखाना है । न्यूनतम 10 दिन की वर्कशीट हमको आपके यूजर पैनल पर दिखनी चाहिए, लेकिन जिन लोगों को आज तक, आईडी-कार्ड नहीं मिले हैं, उनको अतिरिक्त समय मिलेगा, आप बिल्कुल परेशान ना हो।

इसके अतिरिक्त, जिन विकास-खंडो में कोई एजेन्सी नहीं है, अथवा अगर किसी विकासखंड में कोई ब्लॉक एजेन्सी, लोन ऑफीसर को अटेंड नहीं करती है, ऐसी एजेंसियो को परियोजना से बहार कर दिया जायेगा। वहा पर, लखनऊ, के समस्त विकासखंडो के चयनित लोन ऑफीसर-अनफीडिंग वर्ल्ड बैंक परियोजना,शाखा- लखनऊ, के अधिकृत मोबाइल एवं व्हाट्सएप्प नंबर-8887985877 पर कार्यालय समय में संपर्क करे, तथा, हरदोई, शाजहांपुर, बाराबंकी, सीतापुर एवं लखीमपुर जनपदों के समस्त विकासखंडो के चयनित लोन ऑफीसर- ब्रांच मैनेजमेंट आउटसोर्स एजेन्सी के अधिकृत मोबाइल एवं व्हाट्सएप्प नंबर-9236749743,पर कार्यालय समय में तत्काल बात करे, उपरोक्त लखनऊ, हरदोई, शाजहांपुर, बाराबंकी, सीतापुर एवं लखीमपुर जनपदों के समस्त विकासखंडो को छोड़ कर,प्रदेश के शेष जनपदों के समस्त विकासखंडो के चयनित लोन ऑफीसर-अनफीडिंग वर्ल्ड बैंक परियोजना, के वाराणसी शाखा-कार्यालय के प्रबंधन के लिए, नियुक्त की गयी, ब्रांच मैनेजमेंट एजेन्सी के अधिकृत मोबाइल एवं व्हाट्सएप्प नंबर- 7007837944 पर कार्यालय समय में तत्काल बात करे, उपरोक्त ब्रांच मैनेजमेंट एजेन्सी के, अधिकृत अधिकारी तत्काल आपके अनुबंध कराकर, अग्रिम कार्यवाही करना सुनिश्चित करेंगे। इसके अतिरिक्त-9473673785, किसी भी शिकायत के लिए, अनफीडिंग वर्ल्ड बैंक परियोजना, लखनऊ, का व्हाट्सएप्प कम्प्लेन नम्बर है, इस पर फ़ोन न करे, आपका फ़ोन नहीं उठेगा ।

5-इसके अतिरिक्त, लखीमपुर, सीतापुर तथा वाराणसी मंडल के बहुत से लोन ऑफिसर्स की सिक्योरिटी अभी तक बैलेंस है, ऐसे लोग तत्काल, जमा करा दें, अन्यथा उनको नियमानुसार निलंबित कर दिया जाएगा। सूची शीघ्र जारी की जा रही है। आपको 250 लाभार्थियों के आवेदन कराने के लिए,दिनाँक-31.12.2026 तक,के अलावा 1 माह का अतिरिक्त समय दिया गया है। अनुबंध करने वाले सभी लोन ऑफीसर्स अपने-अपने भुगतान की रसीद, शैक्षिक प्रमाण-पत्रों एवं आधार के, पीडीएफ बना कर हमारे मोबाइल नम्बर-8887985877 पर,अतिशीघ्र दिनाँक-30.11.2026 तक, व्हाट्सअप्प कर दे, जिससे उनको पुनः चेक कराया जा सके। अन्यथा-दिनांक-05.12.2026 से जारी किए जाने वाले नए आईडी कार्ड आपको नहीं दिए जाएंगे, पुराने आईडी कार्ड दिनांक- 30.12.2026 को इनवैलिड हो जाएंगे। जिससे हम फर्जी लोन ऑफीसर की पहचान कर सके। स्मरण रखिये, प्रत्येक शनिवार एवं रविवार को हमारे कार्यालयों में अवकाश रहता है। प्राप्त सूचनाओं के आधार पर आपको अवगत कराना है कि, बिना कुछ भी जमा किये-हर घर लखपति योजना को, जनता का शत प्रतिशत समर्थन प्राप्त हो रहा है ।

6-अनफीडिंग वर्ल्ड बैंक परियोजना, लखनऊ की प्रशिक्षण एवं विपणन शाखा, वाराणसी, ने अपने- टेंगरा मोड़, रामनगर, भीटी बाईपास, वाराणसी, स्थित कार्यालय से कार्य प्रारम्भ कर दिया है। उपरोक्त वाराणसी शाखा-कार्यालय का प्रबंधन, अनुबंध के आधार पर नियुक्त की गयी, ब्रांच मैनेजमेंट आउटसोर्स एजेन्सी, मोबाइल एवं व्हाट्सएप्प नंबर-7007837944 द्वारा किया जा रहा है।

7-सभी थानाध्यक्षों के नाम पत्र एवं योजनाओ का विवरण तथा गाइडलाइन भी सलग्न है। अनफीडिंग वर्ल्ड - बिना कुछ जमा किये, हर घर लखपति योजना को, दुनिया भर में कोई भी गलत सिद्ध नहीं कर सकता है, तथा दुनिया में कोई भी लेने से मना नहीं कर सकता है, उपरोक्त योजना में कोई आरक्षण अथवा छुपी हुई शर्ते नहीं है।

8-आप प्रतिदिन वेबसाइट में होम पेज पर करंट न्यूज़ को अपडेट करे, तथा अपनी ब्लॉक एजेंसी अथवा सम्बन्धित अधिकारी को कम्फर्ट फील कराये, व्हाट्सएप्प ग्रुप में आपकी बातचीत से यह नहीं लगना चाहिए कि आपका चयन गलत हो गया है। किसी भी संस्थान को अपनी गलती ठीक करने का अधिकार है। विनम्रता पूर्वक अपनी बात कहना, सभ्य समाज में, पहली शर्त होती है। आपकी ग्रुप की बातचीत को, आपके क्रिया-कलापो को लगातार देखा जा रहा है। कोई भी विलम्ब, सामूहिक रूप से कार्य करने के कारण होता है, इसके लिए, किसी एक को दोषी ठहराना, उचित नहीं है।

9-सभी चयनित आवेदकों को सूचित किया जाता है, की चयनित लोन ऑफीसर्स, की जमा सिक्योरिटी राशि को निदेशक की गोपनीय टीम द्वारा सीधे बैंक स्टेटमेंट से, सत्यापित किया जा रहा है। तथा सरकार द्वारा ऑडिट किया जा रहा है। बैंक स्टेटमेंट से सीधे सत्यापन के बाद, अनुबंध-पत्र पर प्रथम पक्ष के हस्ताक्षर होंगे, एवं उसके आधार पर, दिनांक-05.12.2026 से फाइनल-नियुक्ति पत्र एवं नए आई.डी.कार्ड जारी किये जायेंगे। आपको,अपने अनुबंध-पत्र के साथ, सिक्योरिटी जमा करने का ट्रांसेक्शन नंबर एवं तारीख अवश्य संलग्न करनी है।

10-आपके कार्य को आसान बनाने के लिए, समस्त जिलाधिकारियो के माध्यम से ग्राम स्तर तक योजना को, तथा उप-मुख्यमंत्री, उत्तर प्रदेश सरकार द्वारा दिनांक 16.08.2026 को फाइव स्टार होटल ताज, लखनऊ में, राज्य महिला आयोग की उपाध्यक्ष श्रीमती अपर्णा यादव, राष्ट्रीय लोक दल के प्रदेश अध्यक्ष श्री अनुपम मिश्रा, राज्य समाज कल्याण बोर्ड की सदस्य श्रीमती शालिनी सिंह, वरिष्ठ पत्रकार श्री प्रभात रंजन दीन, तथा समस्त प्रिंट एवं चैनल मीडिया तथा गड़मान्य लोगो की उपस्थिति में, बिना कुछ भी जमा किये हर घर लखपति-योजना के, भव्य शुभारम्भ को सोशल मीडिया में प्रचारित करने की प्रक्रिया चल रही है, जिससे आपके फील्ड वर्क को बहुत आसान एवं सम्मानजनक बनाया जा सके ।

11-साक्षात्कार में उत्तीर्ण आवदेक,7000 रू0 सिक्योरिटी राशि, UNFEEDING WORLD BANK PARIYOJNA, के खाता संख्या-756020110000263,बैंक ऑफ़ इंडिया,लखनऊ, आईएफएससी- BKID0007560 पर अथवा हमारी, वेबसाइट-www.unfeedingworld.com पर दिए गए क्यू.आर. कोड पर जमा कर दे।



UNFEEDING WORLD BANK PARIYOJNA, खाता संख्या-756020110000263,
बैंक ऑफ़ इंडिया, लखनऊ,
आई.एफ.एस.कोड- BKID0007560,

अनफीडिंग वर्ल्ड बैंक परियोजना की अगली लिखित परीक्षा दिनांक-27.12 .2026 को आयोजित की जाएगी। एवं एडमिट कार्ड दिनांक- 20.12.2026 तक उपलब्ध करा दिए जायेंगे।

12-आपको अवगत कराना है कि अनफीडिंग वर्ल्ड बैंक परियोजना एवं इसके द्वारा स्थापित की जाने वाली सभी कंपनियों, उपक्रमों तथा भविष्य में स्थापित किए जाने वाले प्रस्तावित बैंकों के लिए-भारत सरकार द्वारा पेटेंट किए गए-अनफीडिंग वर्ल्ड, शब्द को, प्रमुखता से हाइलाइट किया जाएगा, जिससे लोगों के मध्य उपरोक्त पेटेंट ब्रांड नाम को प्रचारित कर स्थापित किया जा सके, इसलिए वेबसाइट, ईमेल सहित हमारे सभी प्रपत्रों में, भारत सरकार द्वारा पेटेंट किए गए, अनफीडिंग वर्ल्ड को प्रमुखता से प्रचारित किया जा रहा है। लेकिन आप हमारी वेबसाइट पर पुराने एवं नए, सभी नाम से लॉगिन कर सकते हैं, पहुंच सकते हैं, कार्य कर सकते हैं। कुछ भी बदला नहीं है, केवल भारत सरकार द्वारा पेटेंट किए गए अनफीडिंग वर्ल्ड, ट्रेड नाम की ब्रांडिंग की जा रही है। हम लगातार अपने उद्देश्यों में आगे बढ़ रहे हैं ।

भवदीय

Digitally signed by r.k.nigam
Date-23.11.2026, at 10.40 am.

(आर.के.निगम)
निदेशक

प्रतिलिपि:- निम्नलिखित को सूचनार्थ एवं आवश्यक कार्यवाही हेतु प्रेषित:-

1. मुख्य सचिव, उत्तर प्रदेश सरकार, लखनऊ।
2. समस्त जिलाधिकारी, उत्तर प्रदेश।
3. समस्त प्रिंट एवं चैनल मीडिया, उत्तर प्रदेश।
4.प्रभारी, ब्रांच मैनेजमेंट आउटसोर्स एजेन्सी, शाखा- वाराणसी को, इस निर्देश के साथ की, अपने प्रतिदिन के कार्यों का विवरण, श्री संदीप जायसवाल, स्टेट एडवाइजर, को उपलब्ध कराये,तथा कोई भी मीटिंग होने से दो दिन पूर्व उसकी सूचना, श्री संदीप जयसवाल,स्टेट एडवाइजर को देकर,उनसे मीटिंग हेतु मीटिंग हॉल आवंटित करा लें, जिससे अन्य मीटिंग के लिए भी आवंटन किया जा सके। दिनांक-11.11.2026 से वाराणसी-शाखा कार्यालय के मीटिंग हॉल का आवंटन,लखनऊ से किया जा रहा है, वाराणसी शाखा-कार्यालय में शीघ्र ही लोन ऑफीसर्स,के कार्यों के ऑडिट के लिए ऑडिटर की नियुक्ति की जा रही है।
5. समस्त ब्लॉक आउटसोर्सिंग एजेन्सिया, उत्तर प्रदेश, को निर्देशित करना है कि, अपने संबंधित विकास खंडो के समस्त लोन ऑफीसर के फोन अटेंड करें, उनको अपने कार्यालय में बुलाकर आवश्यक प्रशिक्षण दे, तथा आवश्यकता होने पर उनको फील्ड में जाकर आवश्यक सहयोग करें, आप अपने-अपने विकास खंडो के चयनित लोन ऑफीसर्स के व्हाट्सएप्प ग्रुप बनाना एवं व्हाट्सएप्प नंबर तथा ईमेल आईडी सहित सूची बनाना सुनिश्चित करे। एवं उपरोक्त व्हाट्सएप्प ग्रुप में,अनफीडिंग वर्ल्ड बैंक परियोजना,लखनऊ कार्यालय के मोबाइल नम्बर 8887985877 को भी अवश्य जोड़ दे।
किसी से भी कोई अवैध लेन-देन न करे, आउटसोर्सिंग एजेंसियों एवं कर्मचारियों के साथ किए गए अनुबंध के अनुसार, अगर कोई आउटसोर्सिंग एजेंसी,कर्मचारी या लोन ऑफीसर्स कोई अवैध लेनदेन करता है,तब इसकी जिम्मेदारी उसकी स्वयं की होगी, इसमें अनफीडिंग वर्ल्ड बैंक परियोजना को जिम्मेदार नहीं माना जाएगा।

Digitally signed by r.k.nigam
Date-23.11.2026, at 10.40 am.

(आर.के.निगम)
निदेशक

गैर संगठित क्षेत्रों के सभी किसानो, स्वयं सहायता समूहों, महिलाओ एवं अन्य सभी जरूरतमंद समूहों को अनफीडिंग वर्ल्ड - बिना कुछ भी जमा किये, हर घर लखपति योजना के द्वारा, छोटे घरो के निर्माण सहित उनकी किसी भी आवश्यकता के लिए,बिना ब्याज के ऋण के रूप में कैश सहायता,बिना किसी औपचारिकता के, उपलब्ध कराने के लिए, उत्तर प्रदेश के समस्त जनपदों में, लोन ऑफीसर्स की नियुक्तियों तथा उनके द्वारा किये जाने वाले कार्यो के सम्बन्ध में आवश्यक दिशा - निर्देश।

1-गैर संगठित क्षेत्रों के सभी जरूरतमंद समूहों को, अनफीडिंग वर्ल्ड - बिना कुछ भी जमा किये, हर घर लखपति योजना, के द्वारा छोटे घरो के, निर्माण के लिए 2.40 लाख रू0, सहित, उनकी, किसी भी आवश्यकता के लिए, बिना ब्याज के ऋण, कैश सहायता के रूप में, उपलब्ध करा-कर उनको ब्याज के संकट से मुक्त कर, जीवन को सहज बनाने तथा उनको, विभिन्न लाभकारी योजनाओ से लाभान्वित करने के उद्देश्य से, लाभार्थियों को चयनित करने के लिए, उत्तर प्रदेश के समस्त विकास खंडो में, लोन ऑफीसर्स की नियुक्तियां, की जा रही है । लोन ऑफीसर्स का चयन लिखित परीक्षा एवं साक्षात्कार के माध्यम से, अनफीडिंग वर्ल्ड बैंक परियोजना, की अधिकार प्राप्त चयन समिति द्वारा किया जाता है, उपरोक्त प्रक्रिया में निष्पक्षता सुनिश्चित करने के लिए सभी कानूनों का पालन किया जाता है, अनफीडिंग वर्ल्ड बैंक परियोजना के राज्य, जोनल एवं जनपद तथा विकासखंड स्तरीय अधिकारियो एवं एजेंसियो सहित किसी को भी उपरोक्त चयन में हस्तक्षेप करने का अधिकार प्राप्त नहीं है। उपरोक्त चयन में,आकड़ो में किसी भी प्रकार की छेड़छाड़ करने को, अथवा फ़र्ज़ी प्रपत्र संलग्न करने को,अयोग्यता माना जायेगा। जिन पेमेंट आई डी पर एक से अधिक आवेदन किये गए है, ऐसे आवेदनो को निरस्त कर दिया जायेगा। तथा धोखा-धड़ी का मुकदमा भी किया जायेगा, समस्त प्रक्रियाए नियमानुसार, न्यूनतम 5 प्रतिशत, सामूहिक रूप से पूरी की जाएगी, आवेदकों को, समस्त नियमो का पालन करना होगा। उपरोक्त पदों पर,अनुबंध के अनुसार, कार्य पूर्ण करने पर,प्रतिमाह 22000 रू0 मानदेय के रूप में प्राप्त होंगे। तथा अनुबंध के अनुसार, स्थायी पद, पीएफ एवं 5 लाख रू0 का बीमा भी दिया जायेगा ।

2- समस्त चयनित आवेदकों द्वारा, एक शपथ पत्र के साथ, 7000 रूपए, सिक्योरिटी राशि को UNFEEDING WORLD BANK PARIYOJNA,के खाता संख्या-756020110000263, बैंक ऑफ़ इंडिया, लखनऊ, आई.एफ.एस.सी कोड-BKID0007560,पर जमा करने एवं UNFEEDING WORLD BANK PARIYOJNA, LUCKNOW के साथ प्री-अनुबंध होने के बाद ही, आवेदकों को परियोजना में, कार्य करने के लिए अंतिम रूप से, पात्र माना जायेगा, आवेदकों द्वारा अपने अनुबंधित कार्य के लक्ष्य को अधिक्तम 2 माह में पूरा करने एवं साथ में, उपरोक्त अवधि में, आवेदकों के समस्त प्रपत्रों के सत्यापन के बाद, आवेदकों को, स्थायी नियुक्ति पत्र एवं स्थायी आई डी कार्ड जारी किये जायेंगे एवं पी.एफ. तथा बीमा के लिए कार्यवाही प्रारम्भ की जाएगी। सभी चयनित लोन ऑफीसर्स को विकास खंडो में, ब्लॉक आउटसोर्स एजेंसी के निर्देशन में ही समस्त कार्य पूरा करना है, इसके अतिरिक्त जहा पर कोई ब्लॉक एजेंसी नहीं है, अथवा ब्लॉक एजेंसी को निरस्त कर दिया गया है, वहा पर नियुक्त किये गए ब्लॉक मैनेजर द्वारा कार्यो का प्रबंधन किया जाएगा। इसके लिए ब्लॉक वाइज व्हाट्सएप् ग्रुप बनाकर डायरेक्ट लोन ऑफीसर्स को निर्देशित किया जायेगा, एवं वीडियो कॉन्फ्रेंसिंग के माध्यम से लगातार अपडेट किया जायेगा । लोन ऑफीसर, को उसके निर्धारित मासिक मानदेय - वेतन का भुगतान, ब्लॉक एजेंसियो के माध्यम से ही प्राप्त होगा। इसके अतिरिक्त जहा पर कोई ब्लॉक एजेंसी नहीं है, अथवा ब्लॉक एजेंसी को निरस्त कर दिया गया है, वहा पर सीधे लोन ऑफीसर के खाते में मानदेय का भुगतान किया जायेगा एवं राज्य कार्यालय द्वारा नियुक्त ब्लॉक मैनेजर द्वारा कार्यो का प्रबंधन किया जाएगा। ब्लॉक एजेंसिया अनफीडिंग वर्ल्ड बैंक परियोजना के प्रतिनिधि के रूप में सम्बंधित विकास खंड में, समस्त कार्यो का संचालन करेंगी। सम्बंधित ब्लॉक एजेंसियो द्वारा अपने विकास खंड में, दिए गए लक्ष्य को पूरा कराने के बाद, उनको विकास खंड में कार्यालय आवंटित किया जायेगा। ब्लॉक एजेंसी द्वारा उपरोक्त विकास खंड में शाखा का संचालन किया जायेगा।

3- सिक्योरिटी राशि का प्रयोग, लोन ऑफीसर, के किसी भी गैर कानूनी कार्य के विरुद्ध, उसके ऊपर कानूनी कार्यवाही करने में, तथा एग्रीमेंट, प्रशिक्षण, स्टेशनरी एवं मानव संसाधन प्रबंधन सहित विविध खर्चो में, किया जायेगा। क्युकी-अगर किसी लोन ऑफीसर ने अपने क्षेत्र में कोई गैर कानूनी लेनदेन कर लिया, 250 लाभार्थियों से अवैध रिश्वत ले कर चला गया, तब हमको उसके विरुद्ध पुलिस कार्यवाही के साथ ही कोर्ट कार्यवाही मे प्रति मुकदमे में 7000 खर्च करना ही होगा, अगर 10 या 20 लोग होते, तब इसको हम किसी मद से खर्च कर देते, लेकिन हज़ारो की संख्या में ऐसा होने पर, हमको, सुरक्षा कारणों से, 7000 रू0 लेना अत्यंत आवश्यक हो गया है, ऐसा नहीं होगा-इसकी दुनिया में, कोई भी गारंटी नहीं ले सकता है। हमारे द्वारा, उपरोक्त सिक्योरिटी राशि को, केवल प्रशिक्षण एवं प्लेसमेंट शुल्क सहित, विभिन्न मदो से ही पुर्न-भुगतान कर, समायोजित किया जा सकेगा, तथा उपरोक्त का उल्लेख, आवेदकों के साथ किये जाने वाले, अनुबंध पत्र में किया जायेगा ।

4-लोन ऑफीसर्स को अनुबंध के बाद, प्रशिक्षण की तिथि, से अपने-अपने लाभार्थियों के ऑनलाइन 250 आवेदन फॉर्म भरने के लिए अधिक्तम 2 माह का समय दिया जायेगा। भविष्य में सभी लोन ऑफीसर, अपने कार्य की प्रगति, रिपोर्ट दिए गए निर्धारित फॉर्मेट में, अपनी ब्लॉक एजेंसियो या ब्लॉक मैनेजर के साथ-साथ, लखनऊ राज्य कार्यालय को भी, प्रतिदिन, राज्य कार्यालय के व्हाट्सएप्प नंबर 9473673785 पर व्हाट्सएप्प करेंगे। सभी ब्लॉक एजेंसियो द्वारा, अपने-अपने विकास-खंडो के चयनित लोन ऑफीसर्स के व्हाट्सप्प ग्रुप बनाकर उनको सूचनाएं लगातार अपडेट की जाएंगी, सभी सम्बंधित ब्लॉक-एजेंसियो द्वारा, अपने-अपने कार्यालय में चयनित आवेदकों को बुलाकर अनुबंध किये जायेंगे, एवं उनको सत्यापित करने के पश्चात, लखनऊ कार्यालय में जमा कराया जायेगा। अनुबंध-पत्र जमा होने के एक सप्ताह के अंदर,आवेदक अपना प्री - अपॉइंटमेंट लेटर, हमारी वेबसाइट-www.unfeedingworld.com से डाउनलोड कर सकेंगे। सभी नियुक्त लोन ऑफीसर्स की सूची, उनके आई.डी. कार्ड, अनफीडिंग वर्ल्ड बैंक परियोजना की वेबसाइट-www.unfeedingworld.com पर, हर समय 24 घंटे चेक किये जा सकेंगे, जिससे किसी भी फर्जी नियुक्ति एवं कार्य को रोका जा सके। उपरोक्त चयनित लोन ऑफीसर्स का सत्यापन,सम्बंधित थाने द्वारा किया जायेगा। उपरोक्त अंतिम रूप से चयनित लोन ऑफीसर्स की सूचना सम्बंधित थाने में एवं डी.एम. कार्यालय में हर समय उपलब्ध रहेगी ।

5-इसके अतिरिक्त, जिन विकास-खंडो में कोई एजेन्सी नहीं है, अथवा अगर किसी विकासखंड में कोई ब्लॉक एजेन्सी, लोन ऑफीसर को अटेंड नहीं करती है,वहा पर,लखनऊ, जनपद के समस्त विकासखंडो के चयनित लोन ऑफीसर-अनफीडिंग वर्ल्ड बैंक परियोजना,शाखा- लखनऊ, के अधिकृत मोबाइल एवं व्हाट्सएप्प नंबर-8887985877 पर कार्यालय समय में संपर्क करे, तथा, हरदोई,शाजहांपुर,बाराबंकी, सीतापुर एवं लखीमपुर जनपदों के समस्त विकासखंडो के चयनित लोन ऑफीसर- ब्रांच मैनेजमेंट आउटसोर्स एजेन्सी के अधिकृत मोबाइल एवं व्हाट्सएप्प नंबर- 9236749743, पर कार्यालय समय में तत्काल बात करे, तथा, उपरोक्त लखनऊ,हरदोई,शाजहांपुर,बाराबंकी,सीतापुर एवं लखीमपुर जनपदों के समस्त विकासखंडो को छोड़ कर,प्रदेश के शेष जनपदों के समस्त विकासखंडो के चयनित लोन ऑफीसर-अनफीडिंग वर्ल्ड बैंक परियोजना, के वाराणसी शाखा-कार्यालय के प्रबंधन के लिए, अनुबंध के आधार पर नियुक्ति की गयी,ब्रांच मैनेजमेंट आउटसोर्स एजेन्सी के अधिकृत मोबाइल एवं व्हाट्सएप्प नंबर- 7007837944 पर कार्यालय समय में तत्काल बात करे, उपरोक्त ब्रांच मैनेजमेंट आउटसोर्स एजेन्सी के, अधिकृत अधिकारी तत्काल आपके अनुबंध कराकर, अग्रिम कार्यवाही करना सुनिश्चित करेंगे। इसके अतिरिक्त बिना किसी सूचना के, लोन ऑफीसर्स को अटेंड न करने वाली ऐसी गैर जिम्मेदार ब्लॉक एजेंसियो को तत्काल निष्काषित कर, उनके ऊपर कड़ी दंडात्मक एवं वसूली की कार्यवाही की जाएगी।
अनफीडिंग वर्ल्ड बैंक परियोजना, लखनऊ की प्रशिक्षण एवं विपणन शाखा, वाराणसी, ने अपने- टेंगरा मोड़, रामनगर, भीटी बाईपास, वाराणसी, स्थित कार्यालय से कार्य प्रारम्भ कर दिया है। उपरोक्त वाराणसी शाखा-कार्यालय का प्रबंधन, अनुबंध के आधार पर नियुक्ति की गयी,ब्रांच मैनेजमेंट आउटसोर्स एजेन्सी के अधिकृत मोबाइल एवं व्हाट्सएप्प नंबर- 7007837944 द्वारा किया जाता है।

6- कोई भी पूछताछ केवल, अनफीड़िंग वर्ल्ड बैंक परियोजना के फोन नंबर -8887985877 पर केवल प्रातः 10 बजे से शाम 4 बजे तक ही करे। इसके अतिरिक्त-9473673785, केवल किसी भी शिकायत के लिए, अनफीडिंग वर्ल्ड बैंक परियोजना, लखनऊ का टॉप लेवल कम्प्लेन व्हाट्सएप्प नम्बर है, इस पर फ़ोन न करे, अगर आपको, फोन न उठने, अथवा कोई भी अवैध पैसा मांगे जाने, या किसी के भी द्वारा पैसा लेकर भाग जाने, सहित कोई भी समस्या है, तो उसके लिए मोबाइल नंबर-9473673785 पर अपने व्हाटसएप नंबर से, केवल व्हाटसएप करे। आपकी समस्या का, निश्चित रूप से समाधान करके, आपको अवगत कराया जायेगा। आप केवल हमारे लखनऊ एवं वाराणसी के उपरोक्त अधिकृत मोबाइल नम्बरो पर ही कॉल करे अथवा व्हाट्सएप्प करे, आप द्वारा किसी भी अधिकारी के निजी फ़ोन नंबर पर फ़ोन करने को नियमो का उल्लंघन माना जायेगा एवं कार्यवाही की जाएगी।

7-लखनऊ राज्य कार्यालय के अतिरिक्त, अन्य कोई भी व्यक्ति, एजेंसी, कार्यालय अथवा अनफीडिंग वर्ल्ड बैंक परियोजना का कोई भी शाखा कार्यालय, अथवा इनके अधिकारी या ब्रांच मैनेजमेंट एजेन्सी, कोई भी साक्षात्कार लेने या कोई भी शुल्क या कोई भी आई डी.कार्ड,लेटर आदि जारी करने के लिए अधिकृत नहीं है। आपको सभी सूचनाएं हमारी उपरोक्त वेबसाइट www.unfeedingworld.com से, एवं उपरोक्त में दिए गए ईमेल एवं मोबाइल नंबर द्वारा ही दी जाएगी, तथा सभी प्रपत्र, आई.डी.कार्ड, अनुबंध, नियुक्ति पत्र आदि, लखनऊ राज्य कार्यालय से ही जारी किये जाते है। अगर अन्य कोई भी आपको साक्षात्कार अथवा शुल्क जमा

करने के लिए ईमेल करता है। तब आप, तुरंत इसकी सूचना मेरे मोबाइल नंबर - 9473673785 पर अपने व्हाटसएप नंबर से, केवल व्हाटसएप करे।

आप यह भी याद रखें, हमारे द्वारा सारे पेमेंट केवल ऑनलाइन लिए जाते हैं, जिससे भुगतान में पारदर्शिता रहे। हमारे द्वारा कभी रसीद काटकर कैश पैसा नहीं लिया जाता है। तथा कोई भी हमारी तरफ से कोई भी भुगतान लेने के लिए अधिकृत नहीं है।

8-आपको यह भी अवगत कराना है कि, अगर कोई भी व्यक्ति, उप-मुख्यमंत्री,अन्य मंत्रियो, अधिकारियो एवं निदेशक के साथ अपने फोटो आपको दिखाकर, आपको किसी कार्य का झांसा देता है, तो कृपया उसके झांसे में मत आये, किसी को कोई पैसा अथवा मोबाइल नंबर ना दे, लोग अपनी फोटो उप-मुख्य मंत्री, अन्य मंत्रियो, अधिकारियो या निदेशक, के साथ खिचवा लेते है एवं अपने-आप को उपरोक्त लोगो का करीबी बताते हुए, उसका दुरूपयोग करते है, ये बिलकुल भ्रष्ट एवं फ़र्ज़ी लोग है, ये लोग किसी के साथ आकर भीड़ में फोटो में शामिल हो जाते है, फिर लोगो के साथ धोखाधड़ी करते है, ऐसे लोगो से सावधान रहे, किसी को भी किसी भी काम के लिए,कभी कोई, रुपया पैसा अथवा अपना फ़ोन नंबर न दे।

9- हमेशा स्मरण रखिये, हमने किसी से कोई डोनेशन नहीं ली है, हम किसी दबाव में नहीं है। केवल वैध एवं लीगल कार्यो, परियोजनाओ एवं उनकी दुनिया भर में दिखने वाली वेबसाइट में ही केवल, सरकारी संवादों, पत्रों,सरकार के मंत्रियो,उप-मुख्यमंत्री के कार्यक्रमों एवं सरकारी कार्यालयों का उल्लेख किया जाता है, एवं किया जा सकता है, अन्य में नहीं। उपरोक्त सरकारी संवादों, पत्रों, सरकार के मंत्रियो के कार्यक्रमो एवं सरकारी कार्यालयों को फर्जी बताये जाने पर, कानून में सबूत मिलने पर, कड़ी सजा का प्रावधान है। उपरोक्त चयन में आकड़ो में किसी भी प्रकार की छेड़छाड़ करने को, सम्बन्धित निर्देशों का पालन न करने को, तथा सम्बंधित अधिकारियो के साथ, असभ्यता पूर्वक बात करने को, आपकी अयोग्यता माना जायेगा।

10- सभी लोन ऑफीसर्स द्वारा, उपरोक्त परियोजना के, लाभार्थियों के, सभी आवेदन, केवल अनफीडिंग वर्ल्ड बैंक परियोजना, की वेबसाइट, www.unfeedingworld.com पर ऑनलाइन कराये जायेंगे एवं सभी निर्धारित शुल्क केवल, UNFEEDING WORLD BANK PARIYOJNA के खाता संख्या. 756020110000263,बैंक ऑफ़ इंडिया, लखनऊ, आईएफएससी कोड BKID0007560 पर,अथवा इसकी उपरोक्त वेबसाइट पर दिए गए क्यू.आर.कोड पर, जमा कराये जायेंगे।

	UNFEEDING WORLD BANK PARIYOJNA, खाता संख्या-756020110000263, बैंक ऑफ़ इंडिया, लखनऊ, आई.एफ.एस.कोड- BKID0007560,

लोन ऑफीसर द्वारा लाभार्थियों के आवेदन शुल्कों के दुरूपयोग पर, अथवा उसको किसी एजेंसी आदि को, देने पर, किये गए अनुबंध के अनुसार अनफीड़िंग वर्ल्ड बैंक परियोजना को लोन ऑफीसर की संपत्ति जब्त करने एवं सजा दिलाने का अधिकार प्राप्त है, एवं इसमें लोन ऑफीसर के किसी भी तर्क अथवा दावे को शून्य माना जायेगा।

11- इसके अतिरिक्त आपको विशेष रूप से अवगत कराना है कि, 150 छोटे फाइनेंस बैंको के लाइसेंस रिज़र्व बैंक ऑफ़ इंडिया द्वारा, अभी कुछ समय पहले निरस्त किये गए है, क्युकी यह बैंक, रिज़र्व बैंक ऑफ़ इंडिया, को उसके पैसो को लोन लेने वालो से लेकर, वापस नहीं कर पाए, अधिकतर लोन लेने वालो ने लोन की किस्ते वापस ही नहीं की, इसके अतिरिक्त पूरे भारत में लोन की रिकवरी का प्रतिशत, 25 प्रतिशत से भी कम है, इसके अतिरिक्त, अनफीडिंग वर्ल्ड बैंक परियोजना, द्वारा अपने लखीमपुर शाखा कार्यालय के अंतर्गत, एक वर्ष पूर्व , वितरित किये गए बिना ब्याज के लोन, अर्थात कैश सहायता की रिकवरी केवल 22 प्रतिशत की जा सकी है। जबकि लखीमपुर शाखा के प्रभारी, एक सक्षम व्यक्ति है, क्युकि रिकवरी की, दुनिया में कोई गारंटी नहीं ले सकता है, कोई भी रिकवरी करने में, लोन लेने वाले की जान नहीं ले सकता है, एवं जान लेने के बाद भी आपके लोन की

रिकवरी नहीं हो पायेगी, एवं लोन की रिकवरी न होने से-हमारे लोन ऑफीसर का मासिक मानदेय-वेतन प्रभावित होता है, जिससे ब्लॉक-एजेंसियो को प्राप्त होने वाला मासिक मानदेय एवं निवेशकों की निवेशित राशि प्रभावित होती है, तथा हमारा हर विकासखंड में शाखा प्रारम्भ करने का लक्ष्य भी कभी पूरा नहीं हो पाता। क्युकि, लोन ऑफीसर, लोन देने की अनिवार्यता के चलते किसी को भी बिना ब्याज के लोन दे देते, लेकिन अगले महीने से उसकी रिकवरी न हो पाती। एवं लोन ऑफीसर, ब्लॉक एजेंसी, निवेशक कंपनियों तथा अनफीडिंग वर्ल्ड बैंक परियोजना का, भारी नुक्सान हो जाता तथा, लोन ऑफीसर, ब्लॉक एजेंसी, निवेशक कंपनियों एवं अनफीडिंग वर्ल्ड बैंक परियोजना के सारे सपने टूट जाते ।

इसलिए लोन ऑफीसरो का मासिक मानदेय, ब्लॉक एजेंसियो के मासिक मानदेय, एवं निवेशक कंपनियों की निवेशित राशि की वापसी तथा अनफीडिंग वर्ल्ड बैंक परियोजना, की हर विकास खंड में शाखा सुनिश्चित करने तथा दुनिया भर के जरूरत -मंद लोगो के जीवन में खुशिया भरने के लिए, अन-फीडिंग वर्ल्ड - बिना कुछ भी जमा किये, हर घर लखपति योजना का दिनाँक-16.8.2026 को, फाइव स्टार होटल ताज, गोमती नगर, लखनऊ, में उत्तर प्रदेश के उप-मुख्यमंत्री, श्री बृजेश पाठक द्वारा, श्रीमती अपर्णा यादव, उपाध्यक्ष,राज्य महिला आयोग,उत्तर प्रदेश, श्री अनुपम मिश्रा, कार्यकारी प्रदेश अध्यक्ष,राष्ट्रीय लोकदल, श्रीमती शालिनी सिंह, सदस्य,समाज कल्याण बोर्ड, उत्तर प्रदेश,वरिष्ठ पत्रकार प्रभात रंजन दीन तथा शासन, प्रशासन, गड़मान्य लोगो एवं दुनिया भर की मीडिया की उपस्थिति में, दीप जलाकर भव्य शुभारम्भ किया गया।
अनफीडिंग वर्ल्ड बैंक परियोजना,दुनिया की एकमात्र अन्तर्राज्यीय फडिंग परियोजना है, जो अपनी समस्त व्यवसायिक कम्पनियो एवं उपक्रमों के समूह, अनफीडिंग वर्ल्ड, के समस्त लाभ का प्रयोग, अपने उपरोक्त बिना कुछ भी जमा किये-हर घर लखपति योजना आरडी-एकाउन्ट होल्डर्स को,कैश सहायता देकर,लखपति बनाने में करेगी, बिना कुछ भी जमा किये, हर घर लखपति योजना, को दुनिया भर में कोई भी गलत सिद्ध नहीं कर सकता, तथा दुनिया में कोई भी लेने से मना नहीं कर सकता है, उपरोक्त योजना में कोई आरक्षण अथवा छुपी हुई शर्ते नहीं है। उपरोक्त योजना को सोशल मीडिया के द्वारा दुनिया भर में प्रसारित किया जायेगा।

12-अनफीडिंग वर्ल्ड - बिना कुछ भी जमा किये हर घर लखपति योजना में लाभार्थियों को कोई पैसा जमा नहीं कराना है, केवल अपने जीने के लिए आवश्यक, रोटी-कपड़ा खरीदने के बिल जमा करने है, जिसके बिना वो जीवन की कल्पना भी नहीं कर सकते है। जी नहीं सकते है, कोई यह नहीं कह सकता वो इसको नहीं खरीदते है,खाना नहीं खाते है, कपडे नहीं पहनते है। तथा इसमें पूरा घर मिलाकर 500 रू0, भी महीने में खर्च नहीं करता है, लाभार्थियों को उनके प्रतिमाह न्यूनतम 500 रू0 के उपरोक्त आवश्यक वस्तुओ के, अनफीडिंग वर्ल्ड से खरीददारी के बिल जमा करने पर, उनको 6 वर्ष पर बिलो का पूरा पैसा नगद सहायता के रूप में, प्राप्त होगा,अर्थात हम उनका क्या लेकर चले जायेंगे। कुछ भी नहीं, लाभार्थी केवल 500 रू0 से आर.डी. एकाउंट खोले, प्रतिमाह बिल जमा करे, एवं केवल 6 साल में अपने जमा बिलो का सारा पैसा प्राप्त करे। हम उपरोक्त मासिक बिलो के लाभांश को अपनी कंपनियों में निवेश कर, 6 वर्ष में उसको, लागत-मूल्य के बराबर ला देगे। हम, केवल जरूरतमंद लोगो को, बिना कुछ भी जमा किये, बिना ब्याज की नगद सहायता देकर, लखपति बनाते है, हर समय स्मरण रखिये - बिना कुछ भी जमा किये, हर घर लखपति योजना, को दुनिया भर में कोई भी गलत सिद्ध नहीं कर सकता, तथा दुनिया में कोई भी लेने से मना नहीं कर सकता है, तथा उपरोक्त केवल बिल जमा कर,पैसा लेने वाले,बिना कुछ भी जमा किये हर घर लखपति योजना के समस्त आर.डी. एकाउंट होल्डर अपने 3 से 6 माह के शॉपिंग स्टेटमेंट पर, बिना ब्याज के, छोटे ऋण, बिना किसी गारंटी, इनकम प्रूफ, बैंक स्टेटमेंट एवं सिविल स्कोर के नियमानुसार प्राप्त कर सकेंगे। एवं लोन ऑफीसर, लोन देने के लिए पात्र लोगो का निश्चिन्त हो कर चयन कर सकेगा, उसकी किसी को भी लोन देकर, लोन फ़साने की बाध्यता खत्म हो जाएगी।
आपको अवगत कराना है, दुनिया के किसी भी बैंक, को लोन देने से पूर्व, उसकी वापसी सुनिश्चित करने का अधिकार है, इसके लिए बैंको द्वारा, उनके बैंक स्टेटमेंन्ट एवं सिविल स्कोर आदि चेक किये जाते है, की वो कभी डिफाल्टर तो नहीं हुए है, लेकिन हम केवल उनके जीने के लिए आवश्यक वस्तुए खरीदने का स्टेटमेंट देखते है, क्युकी आपका बैंक स्टेटमेंट नहीं हो सकता, सैलेरी स्लिप, आई.टी.आर. नहीं हो सकता, आप डिफाल्टर हो सकते है, लेकिन आप खाना तो खाते है, कपडे तो पहनते है, बिलकुल भिखारी तो नहीं है, कि बिना ब्याज के लोन की किश्त भी न दे पाये, और यह जानने का हमको अधिकार है, साथ में उनको लखपती भी बनाते है, इसको दुनिया में कोई भी गलत नहीं कह सकता, केवल वही कहेगा, कुतर्क देगा, जो स्वयं कोई धोखा-धड़ी करना चाहेगा, उसको अपने मासिक वेतन मिलने, अथवा न मिलने से कोई मतलब नहीं होगा, क्यूकी उसको काम तो करना नहीं है, केवल धोखा-धड़ी करना है, मुक़दमे तो कोर्ट में सालो चलते रहते है, आप स्मार्ट हो सकते है, लेकिन सच का स्थान दुनिया में कोई नहीं ले सकता है, कोई भी नहीं, कभी नहीं, इसको हमेशा स्मरण रखिये, तथा लोन ऑफीसर को,हर घर लखपती आर.डी.एकाउंट मद से,प्रतिमाह वेतन

भी लगातार प्राप्त होता रहेगा, लोन की वसूली न होने से उसके मासिक वेतन पर कोई बाधा नहीं आएगी, क्युकी उसके खर्चे महीने के उतने ही रहेंगे, उसका वेतन लोन की वसूली पर निर्भर नहीं रहेगा।
इसके अतिरिक्त,आप उपरोक्त अनफीडिंग वर्ल्ड - बिना कुछ भी जमा किये हर घर लखपति योजना के लाभार्थियों का रजिस्ट्रेशन किसी भी क्षेत्र से कर सकते है, लेकिन लोन आपको अपने आवंटित विकासखंड के अंदर ही देना है, उपरोक्त योजना की रजिस्ट्रेशन राशि 500 रू0 के बराबर, लाभार्थियों को तत्काल कुपन दे दिया जायेगा, जिससे वो अपने चयनित कपड़े, हमारे कार्यालय से या अन्य बताये गए स्थान से, अथवा शीघ्र ही प्रारम्भ किये जाने वाले हमारे-अनफीडिंग वर्ल्ड शॉपर्स ऐप से ले सकते है। अर्थात, उनका कुछ भी हमारे पास शेष जमा नहीं रहेगा। आपको न्यूनतम 6 माह केवल कपडे प्राप्त होंगे, शॉपिंग ऐप के सफलतापूर्वक कार्य करने के पश्चात अन्य जीवन के लिए आवश्यक वस्तुए प्राप्त हो सकेंगी ।

लाभार्थियों द्वारा अपनी न्यूनतम 300 रू० खरीददारी राशि, प्रति माह जमा करने पर प्राप्त होने वाले खरीददारी कूपन से प्रतिमाह अथवा 2 से 6 माह में, एक साथ भी हमारे अनफीडिंग वर्ल्ड शॉपर्स ऐप से, खरीददारी कर सकते है, उनको प्रतिमाह ख़रीदने की बाध्यता नहीं है, लेकिन खरीददारी राशि प्रतिमाह जमा करनी होगी, एवं कूपन प्राप्त करने होंगे। लेकिन आपको अपना न्यूनतम 300 रू0 प्रतिमाह जमा करने पर प्राप्त होने वाले सारे कूपन को 1 वर्ष के अंदर अवश्य प्रयोग कर लेना है, अन्यथा खरीददारी कूपन इनवैलिड हो जायेंगे।

लाभार्थियों को सभी योजनाओ के लिए, केवल एक-बार रजिस्ट्रेशन राशि जमा करनी होगी। तथा लाभार्थियों को कोई भी पैसा प्रतिमाह हमारे पास जमा नहीं करना है। सभी लोन ऑफीसर्स को अनफीडिंग वर्ल्ड बैंक परियोजना, लखनऊ, के सी.ओ.ए. द्वारा निर्धारित किये गए सभी नियमो, शर्तो एवं कार्य योजनाओ का पूर्णतया पालन करना होगा। आपको अपने खाते के 2 चेक अलग से अपनी गारंटी के जमा करने है, उपरोक्त का आपके अनुबंध में, भली भाति उल्लेख है ।

13-बिना कुछ भी जमा किये- हर घर लखपति योजना के अंतर्गत, 2 माह की निर्धारित अवधि में, 250 लाभार्थियों का रजिस्ट्रेशन करने वाले एवं आवेदन शुल्क लेकर चयनित वस्तुए देने वाले, लोन ऑफीसर्स को, 3 वर्ष पूरा होने पर स्थाई पद पर, नियुक्त किया जायेगा। जिसमे पी.एफ. बीमा एवं उपरोक्त समय पर सी.ओ.ए. अनफीडिंग वर्ल्ड बैंक परियोजना द्वारा लागू वेतन का, प्रतिमाह का भुगतान किया जायेगा। तथा अनुबंध के अनुसार, स्थायी पद, पीएफ एवं 5 लाख रू0 बीमा, लोन ऑफीसर्स द्वारा 250 लाभार्थियों का रजिस्ट्रशन करने एवं उनसे निर्धारित शुल्क, अनफीडिंग वर्ल्ड बैंक परियोजना, लखनऊ, के दिए गए खाते में ऑनलाइन जमा कराने के बाद ही प्राप्त होगा ।

14- इसके अतिरिक्त जो लोन ऑफीसर, अनुबंध के बाद, फील्ड में प्रयास करने के बाद भी अपना कार्य पूरा नहीं कर पाते है, वो इंतज़ार करे, अनफीडिंग वर्ल्ड बैंक परियोजना उनको, अपने शोसल मीडिया सेल से मार्केटिंग के द्वारा चयनित लाभार्थियों को, उपरोक्त योजनाओ से लाभान्वित करने का कार्य देगी। दो माह फील्ड में प्रयास करने वाले, लेकिन अपना लक्ष्य पूरा न कर पाने वाले, लोन ऑफीसर्स को निश्चित रूप से कार्य दिया जायेगा, हम इसके लिए वचनबद्ध है, बस आपको कुछ माह इंतज़ार करना पड़ेगा, क्युकी कार्य हम आपको कर के देंगे, लेकिन, खुद कार्य का लक्ष्य पूरा न कर पाने वाले, लोन ऑफीसर, कभी भी प्रमोशन के पात्र नहीं माने जायेंगे।

15- चयनित आवेदकों से, अनुबंध कराने, ज्वाइनिंग कराने, अथवा अन्य किसी भी कार्य के लिए, अवैध रुपया-पैसा मांगने वाली ब्लॉक एजेंसियो का आवंटन साबूत मिलने पर तत्काल निरस्त कर दिया जायेगा एवं उनसे वसूली की कार्यवाही की जाएगी, इसके अतिरिक्त किसी भी चयनित आवेदक को, अपनी सिक्योरिटी जमा करने एवं अनुबंध करने के किसी ब्लॉक एजेंसी की, अथवा किसी की भी अनुमति कीआवश्यक्ता नहीं है, क्युकि आवेदक हमारे कर्मचारी होंगे, इसलिए, प्रत्येक राउंड में, अंतिम तिथि तक, अपनी सिक्योरिटी न जमा कर पाने वाले,लोन ऑफीसर को, अनफीडिंग वर्ल्ड बैंक परियोजना, में कार्य करने के लिए ब्लैक लिस्टेड कर दिया जायेगा। उनको कभी भी अवसर दिया जाना संभव नहीं होगा। क्युकि अवसरवादी लोग कभी, किसी भी संस्थान में, विश्वास के पात्र नहीं माने जाते है।

16-अनफीडिंग वर्ल्ड बैंक परियोजना में नियुक्ति की तिथि से 2 माह के अंदर, न्यूनतम 250 लाभार्थियों के-अनफीडिंग वर्ल्ड -बिना कुछ भी जमा किये हर घर लखपति योजना के, आर.डी.एकाउंट के ऑनलाइन आवेदन, कराने पर, एवं उनसे निर्धारित 500 रू0 ,आवेदन शुल्क,ऑनलाइन जमा कराने पर, लोन ऑफीसर को 22000 रू0 मानदेय का भुगतान, किया जायेगा, प्रत्येक लाभार्थी को, आवेदन शुल्क,प्राप्त होने के 1 माह के अंदर, आवेदन शुल्क 500 रू0 के बराबर कपडे दे दिए जायेंगे। अर्थात, आवेदक लाभार्थियों का, अनफीडिंग वर्ल्ड

बैंक परियोजना के पास, कुछ भी शेष नहीं माना जायेगा। अनफीडिंग वर्ल्ड बैंक परियोजना के, लाभार्थियों के, सभी आवेदन, केवल अनफीडिंग वर्ल्ड बैंक परियोजना,की वेबसाइट,www.unfeedingworld.com, पर ऑनलाइन कराये जायेंगे एवं सभी निर्धारित शुल्क केवल, UNFEEDING WORLD BANK PARIYOJNA के खाता संख्या. 756020110000263,बैंक ऑफ़ इंडिया, लखनऊ, आईएफएससी कोड BKID0007560 पर,अथवा इसकी उपरोक्त वेबसाइट पर दिए गए क्यू.आर.कोड पर,जमा कराये जायेंगे, लोन ऑफीसर द्वारा, उपरोक्त 250 - बिना कुछ भी जमा किये हर घर लखपति आर डी एकाउंट होल्डर से प्रतिमाह न्यूनतम 300 रू0 की आवश्यक चयनित वस्तूओ के, अनफीडिंग वर्ल्ड बैंक फेडरेशन से खरीददारी के बिल जमा कराने पर, अनफीडिंग वर्ल्ड बैंक परियोजना द्वारा लोन ऑफीसर को, 22000 रू0 (बाइस हज़ार रूपए प्रतिमाह) मानदेय का भुगतान किया जायेगा, एवं बिना कुछ भी जमा किये हर घर लखपति आर डी एकाउंट होल्डर को, प्रतिमाह न्यूनतम 300 रु0 के अनफीडिंग वर्ल्ड बैंक फेडरेशन की कंपनियों से खरीददारी के बिल, जमा करने पर, प्रत्येक 6 वर्ष पर, कुल जमा बिलो का सारा पैसा, न्यूनतम 21600 रू0 अलग से नगद-सहायता के रूप में प्राप्त होगा। तथा उपरोक्त केवल बिल जमा कर,पैसा लेने वाले,बिना कुछ भी जमा किये हर घर लखपति योजना के समस्त आर डी एकाउंट होल्डर अपने 3 से 6 माह के शॉपिंग स्टेटमेंट पर, बिना ब्याज के, छोटे ऋण, बिना किसी गारंटी, इनकम प्रूफ, बैंक स्टेटमेंट एवं सिविल स्कोर के नियमानुसार प्राप्त कर सकेंगे। प्राप्त सूचनाओं के आधार पर आपको अवगत कराना है कि, बिना कुछ भी जमा किये-हर घर लखपति योजना को, जनता का शत प्रतिशत समर्थन प्राप्त हो रहा है।

Digitally signed by r.k.nigam
Date-19.11.2026, at 10.40 am
(आर.के.निगम)
निदेशक

FORMAT-1

UNFEEDING WORLD BANK PARIYOJNA – BENEFICIARY LISTING SHEET

LOAN OFFICER NAME .....BLOCK.....DISTRICT.....

S.NO	BENEFECIARY NAME	CONTACT NO	ADHAR NO	AMOUNT	TRANSACTION ID	DATE	RECEIVED GARMENTS

UNFEEDING WORLD BANK PARIYOJNA
INTER-STATE PROJECT FOR WELFARE & DEVELOPMENT
CORPORATE OFFICE-UNFW BANK BUILDING,IIM-RD,LUCKNOW,UP,INDIA,
Mb-9473673785, e-mail-unfeedingworld@gmail.com,

पत्रांक: एस.जी.एस.वाई/2026-27 /10272 **दिनाँक:-14.11.2026**

सेवा मे,
श्रीमान पुलिस महानिदेशक,
उत्तर प्रदेश सरकार, लखनऊ।

विषय:- अनफीडिंग वर्ल्ड बैंक परियोजना, लखनऊ के सम्बंध में स्पष्टीकरण, तथा लीगल अनुबंध होने के बाद भी,पुलिस में हमारी झूठी शिकायत करके पुलिस को गुमराह करने, एवं हमारे अधिकारियो को धमकाने वालों के ऊपर,कड़ी कार्यवाही करने के संबंध में अनुरोध।

महोदय,
उपरोक्त के संबंध में आपको निम्नलिखित अवगत कराना है कि-

1.अनफीडिंग वर्ल्ड बैंक परियोजना, एक अंतर्राज्यीय फडिंग परियोजना है, जो गैर संगठित क्षेत्रों के सभी किसानो, स्वयं सहायता समूहों, महिलाओ एवं अन्य सभी जरूरतमंद समूहों को,अनफीडिंग वर्ल्ड-बैंक परियोजना की विभिन्न कम्पनियो तथा सहयोगी उपक्रमों के फेडरेशन के लाभांशों, अर्थात,अनफीडिंग वर्ल्ड-सीएसआर वेलफेयर फंड से, अनफीडिंग वर्ल्ड - बिना कुछ भी जमा किये, हर घर लखपति योजना के द्वारा, उनके सभी चिकित्सा, शिक्षा, निष्चित रोजगार प्रशिक्षण एवं अन्य आवश्यक चयनित बिलो के भुगतान एवं छोटे घरो के निर्माण सहित, उनकी किसी भी आवश्यकता के लिए, बिना ब्याज के ऋण, बिना किसी औपचारिकता के, कैश सहायता के रूप में, सम्बंधित राज्य सरकारों एवं चयनित आउटसोर्स एजेंसियो के माध्यम से, दुनिया में पहली बार बिलकुल फ्री,उपलब्ध करा रही है | प्रस्तावित अनफीडिंग वर्ल्ड बैंको के लिए सभी कार्य,अनफीडिंग वर्ल्ड बैंक परियोजना, द्वारा किये जाएंगे |

2. महोदय, प्रस्तावित अनफीडिंग वर्ल्ड बैंक, के गठन के लिए प्रारंभ की गई उपरोक्त, अनफीडिंग वर्ल्ड बैंक परियोजना, एक अंतर्राज्यीय परियोजना है, इसके रजिस्टर्ड उद्देश्यों में, बैंक के गठन सहित सभी संबंधित कार्यो एवं उद्देश्यों का भली प्रकार उल्लेख है। महोदय, इसके अतिरिक्त वित्त मंत्रालय, भारत सरकार,द्वारा उपरोक्त,अनफीडिंग वर्ल्ड बैंक परियोजना के नाम से, परमानेंट एकाउंट नंबर भी जारी किया गया है,तथा, भारत सरकार से हमारे समूह को, अनफीडिंग वर्ल्ड, ट्रेड नाम पेटेंट किया गया है। प्रतिलिपि संलग्न है।

3. भारत सरकार के, आत्मनिर्भर-भारत अभियान के अंतर्गत, सभी जरूरतमंद लोगों के लिए, अनफीडिंग वर्ल्ड बैंक परियोजना का, केंद्रीय मंत्री, आवास एवं शहरी मामले मंत्रालय, भारत सरकार, द्वारा विकास भवन, लखनऊ, के सभागार में, शासन, प्रशासन, मीडिया एवं गड़मान्य लोगों की उपस्थिति में दीप जलाकर भव्य उद्घाटन किया गया था। तथा दिनांक-16.08.2026 को, होटल ताज गोमती नगर, लखनऊ, में माननीय उपमुख्यमंत्री, उत्तर प्रदेश सरकार, द्वारा शासन के वरिष्ठ अधिकारियों, गणमान्य लोगों, तथा दुनिया भर की मीडिया की उपस्थिति में, अनफीडिंग वर्ल्ड-बिना कुछ भी जमा किए, हर घर लखपति योजना, का भव्य शुभारंभ किया गया है। इसके अतिरिक्त, उत्तर प्रदेश सरकार के माननीय मंत्रियों एवं आजीविका मिशन, उत्तर प्रदेश सरकार द्वारा, उत्तर प्रदेश के संबंधित अधिकारियों को अनफीडिंग वर्ल्ड बैंक परियोजना को आवश्यक सहयोग देने के निर्देश दिए जा चुके हैं । सम्बंधित पत्रों की प्रतिलिपियाँ एवं कार्यक्रम की मीडिया रिपोर्ट भी संलग्न है।

4. उपरोक्त, अनफीडिंग वर्ल्ड बैंक परियोजना,आर्थिक रूप से कमजोर लोगों एवं महिलाओं के सहायतार्थ उनको, अनफीडिंग वर्ल्ड बैंक परियोजना,की विभिन्न कंपनियों तथा सहयोगी उपक्रमों के फेडरेशन के लाभांशों, अर्थात, सीएसआर वेलफेयर फंड से, छोटे घरों के निर्माण सहित,उनकी किसी भी आवश्यकता के लिए, बिना ब्याज के ऋण, के रूप में कैश सहायता, बिना किसी औपचारिकता के, रजिस्ट्रेशन-उपलब्धता के क्रम में, उपलब्ध कराने के लिए विशेष रूप से संचालित की जा रही,एक अंतर्राज्यीय परियोजना है। तथा उपरोक्त अनफीडिंग वर्ल्ड बैंक परियोजना में, किसी लाभार्थी से कोई भी सुविधा शुल्क नहीं लिया जा रहा है। अनुबंध कराने की जिम्मेदारी संबंधित लाभार्थियों की होगी। इसलिए परियोजना की स्कीमों के संबंध में किसी भी दावे एवं किसी भी दुष्प्रचार अथवा कानूनी कार्यवाही को, पूर्णतया गैर कानूनी माना जाएगा।

5. अनफीडिंग वर्ल्ड बैंक परियोजना, के प्रबंधन के लिए, आउटसोर्सिंग एजेंसियों एवं आवश्यक कर्मचारियों की नियुक्तियां अनफीडिंग वर्ल्ड बैंक परियोजना,के उद्देश्यों के अनुसार, अनुबंध के आधार पर की जा रही है। उपरोक्त अनुबंध के अनुसार,आउटसोर्सिंग एजेंसियों एवं लोन ऑफीसर्स द्वारा आवेदन के साथ,अनफीडिंग वर्ल्ड बैंक परियोजना,के सी.ओ.ए. द्वारा सर्वसम्मति से निर्धारित शुल्क का एकाउंट-पेयी भुगतान किया जायेगा, उपरोक्त जमा की जाने वाली राशियों को, उपरोक्त के अनुबंध, प्रशिक्षण तथा मानव संसाधन प्रबंधन सहित विभिन्न खर्चों में, खर्च कर दिया जायेगा, इसलिए उपरोक्त शुल्कों,सिक्योरिटी एवं किए जाने वाले समस्त अनुबंधों में खर्च की गई राशि का समायोजन तथा संबंधित कर्मचारियों को

मानदेय का भुगतान, अनुबंध के आधार पर, अनफीडिंग वर्ल्ड बैंक परियोजना, द्वारा, अपने विभिन्न उपक्रमों एवं कंपनियों के लाभांशों द्वारा किए जाएंगे। उपरोक्त का, अनफीडिंग वर्ल्ड बैंक परियोजना द्वारा,ऑडिट कराया जाएगा। एवं ऑडिट रिपोर्ट को संबंधित प्राधिकरणों को सूचनार्थ उपलब्ध कराया जाएगा। महोदय, आउटसोर्सिंग एजेंसियों एवं कर्मचारियों के साथ किए गए अनुबंध के अनुसार, अगर कोई आउटसोर्सिंग एजेंसी या कर्मचारी कोई अवैध लेन-देन करता है, तब इसकी जिम्मेदारी उसकी स्वयं की होगी, इसमें अनफीडिंग वर्ल्ड बैंक परियोजना, को जिम्मेदार नहीं माना जाएगा। तथा पीड़ित लोग इसकी शिकायत संबंधित थाने में एवं संबंधित न्यायालय में कार्यवाही हेतु कर सकते हैं, इसमें अनफीडिंग वर्ल्ड बैंक परियोजना को कोई आपत्ति नहीं है। महोदय, अनफीडिंग वर्ल्ड बैंक परियोजना, द्वारा सारे भुगतान केवल ऑनलाइन लिए जाते हैं, जिससे भुगतान में पारदर्शिता रहे। हमारे द्वारा कभी रसीद काटकर कैश पैसा नहीं लिया जाता है। तथा कोई भी हमारी तरफ से, हमारे किसी भी शाखा कार्यालय,में कोई भी भुगतान लेने के लिए अधिकृत नहीं है। महोदय, हमारे कर्मचारियों, द्वारा जमा की जाने वाली राशि के साथ,उनसे शपथ पत्र लिया जाता है,एवं अनुबंध किया जाता है, लोन ऑफीसर्स द्वारा जमा की जाने वाली राशि के साथ,अपने शपथ-पत्र जमा किए गए थे, इसके बाद लिखित एग्रीमेंट किए गए हैं,जिसमें जमा की गयी राशि के औचित्य, उसको उपरोक्त मदो में खर्च करने एवं उसके समायोजन सहित,सभी बातों का भली-भांति उल्लेख है। तथा उपरोक्त अनुबंध पत्र पर संबंधित द्वारा अपने हस्ताक्षर किए गए हैं, जिनको संबंधित एजेंसियों द्वारा प्रमाणित भी किया गया हैं।

6-महोदय,लोन ऑफीसर्स द्वारा सिक्योरिटी राशि के साथ, अपने शपथ-पत्र जमा किए गए थे, इसके बाद लिखित एग्रीमेंट किए गए हैं, जिसमें सिक्योरिटी राशि के औचित्य, उसको अनुबंध,प्रशिक्षण एवं मानव संसाधन प्रबंधन सहित, विविध मदो में खर्च करने, तथा उनके समायोजन सहित, सभी बातों का भली-भांति उल्लेख है। तथा उपरोक्त अनुबंध पत्र पर संबंधित लोन ऑफीसर द्वारा अपने हस्ताक्षर किए गए हैं, जिनको संबंधित एजेंसियों द्वारा प्रमाणित भी किया गया हैं, सके बाद भी यह लोग हमारे अधिकारियो से धमकी देकर पैसा मांग रहे है, महोदय, कंप्लेंट करने वाले इन लोगों ने अपने एग्रीमेंट का उल्लंघन किया है, एग्रीमेंट के बारे में, पुलिस एवं साइबर सेल को कुछ भी बताया नहीं है, इन लोगों ने, पुलिस को,साइबर सेल को झूठी सूचना दी है, खुद एग्रीमेंट करने अपना शपथ पत्र देने, एवं उपरोक्त में जमा की गयी राशियों, उनको खर्च करने एवं उनके समायोजन का स्पष्ट विवरण होने के बाद,कोई फर्जी झूठी रिपोर्ट कैसे कर सकता है, यह पुलिस एवं साइबर सेल को गुमराह करना है, एक अपराध है, यह हमारी मानहानि है, महोदय हमारे द्वारा ऐसे लोन ऑफीसर्स के ऊपर कोर्ट में, एग्रीमेंट के बाद भी पुलिस को झूठी जानकारी देकर, गुमराह करने एवं हमारी मानहानि के मुकदमे कराए जा रहे हैं। महोदय, आपसे अनुरोध है कि, लीगल अनुबंध होने के बाद भी, साइबर सेल को गुमराह करते हुए, हमारी झूठी शिकायत करने वालों के ऊपर, कड़ी कार्यवाही करने का आदेश, संबंधित अधिकारियों को देने का कष्ट करें।

भवदीय
Digitally signed by r.k.nigam
Date-14.11.2026, at 10.40 am
(आर.के.निगम)
निदेशक

प्रतिलिपि:- निम्नलिखित को सूचनार्थ एवं आवश्यक कार्यवाही हेतु प्रेषित:-
1. आदरणीय प्रधानमंत्री, भारत सरकार नई दिल्ली।
2. आदरणीय मुख्यमंत्री, उत्तर प्रदेश सरकार, लखनऊ।
3. समस्त विभाग अध्यक्ष एवं सचिव, उत्तर प्रदेश सरकार, लखनऊ।
4. समस्त जिलाधिकारी, उत्तर प्रदेश। `
5. समस्त पुलिस अधीक्षक, उत्तर प्रदेश।
6. समस्त थाना प्रभारी, उत्तर प्रदेश।
7. प्रभारी अधिकारी,साइबर सेल, उत्तर प्रदेश, लखनऊ।
8. समस्त प्रिंट एवं चैनल मीडिया, उत्तर प्रदेश।
9. समस्त विधिक संस्थाएं एवं जनप्रतिनिधि, उत्तर प्रदेश ।
10. रिजर्व बैंक ऑफ़ इंडिया, मुंबई, भारत।

Digitally signed by r.k.nigam
Date-14.11.2026, at 10.40 am
(आर.के.निगम)
निदेशक

UNFEEDING WORLD BANK PARIYOJNA
INTER-STATE PROJECT FOR WELFARE & DEVELOPMENT
CORPORATE OFFICE-UNFW BANK BUILDING,IIM-RD,LUCKNOW,UP,INDIA
Mb-8887985877, e-mail-unfeedingworld@gmail.com,

पत्रांकःएस.जी.एस.वाई./2026–27/10266 दिनांकः–07.11.2026

सेवा में,
समस्त थानाध्यक्ष महोदय,
उत्तर प्रदेश।

विषयः–अनफीडिंग वर्ल्ड बैंक परियोजना द्वारा,गैर संगठित क्षेत्रों के सभी किसानों,स्वयं सहायता समूहों, महिलाओं एवं अन्य सभी जरूरतमंद समूहों को,उनकी किसी भी आवश्यकता के लिए,बिना ब्याज के ऋण के रूप में,कैश सहायता सहित,उनको विभिन्न लाभकारी योजनाओं से लाभान्वित करने के लिये,पात्र लाभार्थियों को चयनित करने के सम्बन्ध में अनुरोध।

महोदय,
आपको निम्नलिखित अवगत कराना है कि –
1–अनफीडिंग वर्ल्ड बैंक परियोजना, लखनऊ, एक अन्तर्राज्यीय परियोजना है,जो गैर संगठित क्षेत्रों के सभी किसानों,स्वयं सहायता समूहों,महिलाओं एवं अन्य सभी जरूरतमंद समूहों को,अपनी विभिन्न कम्पनियों एवं सहयोगी उपक्रमों के लाभांशों,अनफीडिंग वर्ल्ड बैंक फेडरेशन–सीएसआर वेलफेयर फन्ड से,बिना कुछ भी जमा किये,हर घर लखपति योजना,के द्वारा,उनके सभी चिकित्सा,शिक्षा,निश्चित रोजगार प्रशिक्षण एवं अन्य आवश्यक चयनित बिलों के भुगतान एवं छोटे घरों के निर्माण सहित,उनकी किसी भी आवश्यकता के लिये,बिना ब्याज के ऋण,अर्थात् कैश सहायता,बिना किसी औपचारिकता के, सम्बन्धित राज्य सरकारों एवं चयनित आउटसोर्स एजेन्सियों के माध्यम से,दुनिया में पहली बार बिल्कुल फ्री,उपलब्ध कराने जा रही है। प्रस्तावित अनफीडिंग वर्ल्ड बैंकों के लिये सभी कार्य, अनफीडिंग वर्ल्ड बैंक परियोजना, द्वारा किये जायेंगे।

2–भारत सरकार के,आत्मनिर्भर–भारत अभियान के अन्तर्गत,सभी जरूरतमंद लोगों के लिए,अनफीडिंग वर्ल्ड बैंक परियोजना का,केन्द्रीय मंत्री,आवास एवं शहरी मामले मंत्रालय,भारत सरकार, द्वारा विकास भवन,लखनऊ के सभागार में,शासन, प्रशासन,मीडिया एवं गणमान्य लोगों की उपस्थिति में दीप जलाकर भव्य उद्घाटन किया गया था,तथा दिनांक–16.08.2026 को,होटल ताज,गोमती नगर,लखनऊ, में माननीय उपमुख्यमंत्री,उत्तर प्रदेश सरकार,द्वारा,शासन के वरिष्ठ अधिकारियो,गणमान्य लोगों तथा दुनिया भर की मीडिया की उपस्थिती में, अनफीडिंग वर्ल्ड–बिना कुछ भी जमा किये,हर घर लखपति योजना,का भव्य शुभारम्भ किया गया है। इसके अतिरिक्त,उत्तर प्रदेश सरकार के माननीय मंत्रियों एवं आजीविका मिशन,उत्तर प्रदेश सरकार द्वारा,उत्तर प्रदेश के सम्बन्धित आधिकारियों को अनफीडिंग वर्ल्ड बैंक परियोजना को आवश्यक सहयोग देने के निर्देश दिये जा चुके है। सम्बन्धित पत्रों की प्रतिलिपियॉ एवं कार्यक्रम की मीडिया रिपोर्ट संलग्न है।

3–उपरोक्त,अनफीडिंग वर्ल्ड बैंक परियोजना,आर्थिक रूप से कमजोर लोगों एवं महिलाओं के सहायतार्थ उनको,अनफीडिंग वर्ल्ड बैंक परियोजना,की विभिन्न कम्पनियों तथा सहयोगी उपक्रमों के फेडरेशन के लाभांशों,अर्थात,अनफीडिंग वर्ल्ड बैंक फेडरेशन–सीएसआर वेलफेयर फन्ड से, छोटे घरों के निर्माण सहित,उनकी किसी भी आवश्यकता के लिये,बिना ब्याज के ऋण,बिना किसी औपचारिकता के,कैश सहायता के रूप में,रजिस्टेशन–उपलब्धता के कम में,उपलब्ध कराने के लिये विशेष रूप से संचालित की जा रही है। तथा किसी भी लाभार्थीं से कोई भी सुविधा शुल्क नही लिया जा रहा है। अनुबन्ध कराने की जिम्मेदारी सम्बन्धित लाभार्थियों की होगी। इसीलिए परियोजना की स्कीमों के सम्बन्ध में किसी भी दावें एवं किसी भी दुष्प्रचार अथवा कानूनी कार्यवाही को,पूर्णतया गैरकानूनी माना जायेगा। अनफीडिंग वर्ल्ड बैंक परियोजना,के प्रबन्धन के लिए,आउटसोंसिग एजेन्सियों एवं आवश्यक कर्मचारियों की नियुक्तियॉ, अनफीडिंग वर्ल्ड बैंक परियोजना, के उद्देश्यों के अनुसार, अनुबन्ध के आधार पर की जायेगी। आउटसोर्सिंग एंजेसियों एवं कर्मचारियों द्वारा आवेदन के साथ,अनफीडिंग वर्ल्ड बैंक परियोजना,के सी. ओ.ए. द्वारा सर्वसम्मती से निर्धारित शुल्क एवं सिक्योरिटी का एकाउन्ट पेयी भुगतान किया जायेगा। उपरोक्त शुल्को,सिक्योरिटी एवं किये जाने वाले समस्त अनुबन्धों में व्यय की गयी राशी की प्रतिपूर्ति,तथा सम्बन्धित कर्मचारियों को मानदेय का भुगतान,अनुबन्ध के आधार पर अनफीडिंग वर्ल्ड बैंक परियोजना द्वारा,अपने फेडरेशन के विभिन्न उपक्रमों एवं कम्पनियों के लाभांश शेयर द्वारा किये जायेगे। अर्थात्,

अनफीडिंग वर्ल्ड बैंक परियोजना,को भुगतान किये गये,सभी शुल्क शून्य माने जायेंगें। उपरोक्त का, अनफीडिंग वर्ल्ड बैंक परियोजना,द्वारा आडिट कराया जायेगा। एवं आडिट रिपोर्ट को सम्बन्धित प्राधिकरणों को सूचनार्थ उपलब्ध कराया जायेगा। अनफीडिंग वर्ल्ड बैंक परियोजना, के कर्मचारियों की नियुक्ति के लिए,समाचार पत्रों में विज्ञापन सहित विकासखण्डों एवं रोजगार कार्यालयों में रोजगार मेलो का भी आयोजन किया जायेगा। जिससे सभी पात्र अम्यर्थी योजना से लाभ ले सके। एवं भारतीय कानून में निहित सबको सूचना–सबको अवसर,के सिद्वान्त का पालन किया जा सके। रजिस्टर्ड अनफीडिंग वर्ल्ड बैंक परियोजना,के उद्देश्यों में इसका,भली प्रकार उल्लेख किया गया है।

4–अनफीडिंग वर्ल्ड बैंक परियोजना,में पारदर्शिता के लिए,अनफीडिंग वर्ल्ड बैंक परियोजना की, विभिन्न व्यवसायिक कम्पनियों एवं सहयोगी उपकमों के कार्यो का प्रबन्धन एवं अनुश्रवण,अनफीडिंग वर्ल्ड बैंक फेडरेशन, द्वारा किया जायेगा। हमारे समस्त आवेदन एवं शुल्कों का भुगतान,केवल ऑनलाइन हमारी वेबसाइट **www.unfeedingworld.com**, के माध्यम से किये जाते है। हमारा कोई भी अधिकारी, नगद शुल्क लेने के लिए अधिकृत नही है। आप उपरारोक्त समस्त विवरण को हमारी वेबसाइट पर सत्यापित कर सकते है। अनफीडिंग वर्ल्ड बैंक परियोजना को फर्जी बताने एवं लोगों को गुमराह करने वालो के ऊपर कडी कानूनी कार्यावाही की जा रही है, जिसके जिम्मेदार वह स्वयं होंगे।

5–महोदय,आपसे अनुरोध है कि,अनफीडिंग वर्ल्ड बैंक परियोजना की, विभिन्न व्यवसायिक कम्पनियों एवं सहयोगी उपकमों के फेडरेशन के लाभांशों,अर्थात, अनफीडिंग वर्ल्ड बैंक फेडरेशन–सीएसआर वेलफेयर फन्ड से,सभी जरूरतमंद लोगो को, छोटे घरों के निर्माण सहित,उनकी किसी भी आवश्यकता के लिये, बिना ब्याज के ऋण,बिना किसी औपचारिकता के,कैश सहायता के रूप में,दुनिया में पहली बार बिल्कुल फ्री,उपलब्ध कराने विषयक उपरोक्त,अनफीडिंग वर्ल्ड–बिना कुछ भी जमा किये,हर घर लखपति, जनहित परियोजना को,जरूरतमंदो तक पहुंचाने के लिये,पात्र लाभार्थियों के चयन में,अनफीडिंग वर्ल्ड बैंक परियोजना द्वारा,अधीकृत अधिकारियों को,आवश्यक सहयोग प्रदान करने के लिये,अपने समस्त पुलिस अधिकारियों को निर्देशित करने का कष्ट करें। इसके लिए हम आपके हमेशा आभारी रहेगे।

भवदीय
Digitally signed by r.k.nigam
Date-07.11.2026, at 05.00 pm
(आर.के.निगम)
निदेशक

प्रतिलिपिः–निम्नलिखित को सूचनार्थ एवं आवश्यक कार्यवाही हेतु प्रेषितः–
1–आदरणीय प्रधानमंत्री,भारत सरकार,नई दिल्ली।
2–आदरणीय मुख्यमंत्री,उत्तर प्रदेश सरकार,लखनऊ।
3–पुलिस महानिदेशक,उत्तर प्रदेश सरकार,लखनऊ।
4–समस्त विभागाध्यक्ष एवं सचिव,उत्तर प्रदेश सरकार,लखनऊ।
5–समस्त जिलाधिकारी,उत्तर प्रदेश।
6–समस्त पुलिस अधीक्षक,उत्तर प्रदेश।
7–समस्त मुख्य विकास अधिकारी,उत्तर प्रदेश।
8–समस्त प्रिंट एवं चैनल मीडिया,उत्तर प्रदेश।

Digitally signed by r.k.nigam
Date-07.11.2026, at 05.00 pm
(आर.के.निगम)
निदेशक

UNFEEDING WORLD BANK PARIYOJNA
INTER-STATE PROJECT FOR WELFARE & DEVELOPMENT
CORPORATE OFFICE-UNFW BANK BUILDING,IIM-RD,LUCKNOW,UP,INDIA
Mb-8887985877, e-mail-unfeedingworld@gmail.com,

पत्रांकःएस.जी.एस.वाई./2026–27/10267 दिनांकः–07.11.2026

सेवा में,
आदरणीय मुख्य सचिव,
उत्तर प्रदेश सरकार,लखनऊ।

विषयः–अनफीडिंग वर्ल्ड बैंक परियोजना,द्वारा,गैर संगठित क्षेत्रों के सभी किसानों,स्वयं सहायता समूहों, महिलाओं एवं अन्य सभी जरूरतमंद समूहों को,उनकी किसी भी आवश्यकता के लिए,बिना ब्याज के ऋण के रूप में,कैश सहायता सहित,उनको विभिन्न लाभकारी योजनाओं से लाभान्वित करने के लिये,पात्र लाभार्थियों को चयनित करने में सहयोग करने के लिये,उत्तर प्रदेश,के समस्त सम्मानित जिलाधिकारियों को,पत्र जारी करने के सम्बन्ध में अनुरोध।

आदरणीय महोदय,
आपको निम्नलिखित अवगत कराना है कि –
1–अनफीडिंग वर्ल्ड बैंक परियोजना, लखनऊ, एक अन्तर्राज्यीय परियोजना है,जो गैर संगठित क्षेत्रों के सभी किसानों,स्वयं सहायता समूहों,महिलाओं एवं अन्य सभी जरूरतमंद समूहों को,अपनी विभिन्न कम्पनियों एवं सहयोगी उपकमों के लाभांशों,अनफीडिंग वर्ल्ड बैंक फेडरेशन–सीएसआर वेलफेयर फन्ड से,बिना कुछ भी जमा किये,हर घर लखपति योजना,के द्वारा,उनके सभी चिकित्सा,शिक्षा,निश्चित रोजगार प्रशिक्षण एवं अन्य आवश्यक चयनित बिलों के भुगतान एवं छोटे घरों के निर्माण सहित,उनकी किसी भी आवश्यकता के लिये,बिना ब्याज के ऋण,अर्थात् कैश सहायता, बिना किसी औपचारिकता के, सम्बन्धित राज्य सरकारों एवं चयनित आउटसोर्स एजेन्सियों के माध्यम से,दुनिया में पहली बार बिल्कुल फ्री,उपलब्ध कराने जा रही है। प्रस्तावित अनफीडिंग वर्ल्ड बैंकों के लिये सभी कार्य, अनफीडिंग वर्ल्ड बैंक परियोजना, द्वारा किये जायेंगे।

2–भारत सरकार के,आत्मनिर्भर–भारत अभियान के अन्तर्गत,सभी जरूरतमंद लोगों के लिए,अनफीडिंग वर्ल्ड बैंक परियोजना का,केन्द्रीय मंत्री,आवास एवं शहरी मामले मंत्रालय,भारत सरकार, द्वारा विकास भवन,लखनऊ के सभागार में,शासन, प्रशासन,मीडिया एवं गणमान्य लोगों की उपस्थिति में दीप जलाकर भव्य उद्घाटन किया गया था,तथा दिनांक–16.08.2026 को,होटल ताज,गोमती नगर,लखनऊ, में माननीय उपमुख्यमंत्री,उत्तर प्रदेश सरकार,द्वारा,शासन के वरिष्ठ अधिकारियो,गणमान्य लोगों तथा दुनिया भर की मीडिया की उपस्थिती में, अनफीडिंग वर्ल्ड–बिना कुछ भी जमा किये,हर घर लखपति योजना,का भव्य शुभारम्भ किया गया है। इसके अतिरिक्त,उत्तर प्रदेश सरकार के माननीय मंत्रियों एवं आजीविका मिशन,उत्तर प्रदेश सरकार द्वारा,उत्तर प्रदेश के सम्बन्धित आधिकारियों को अनफीडिंग वर्ल्ड बैंक परियोजना को आवश्यक सहयोग देने के निर्देश दिये जा चुके है। सम्बन्धित पत्रों की प्रतिलिपियॉ एवं कार्यकम की मीडिया रिपोर्ट संलग्न है।

3–उपरोक्त,अनफीडिंग वर्ल्ड बैंक परियोजना,आर्थिक रूप से कमजोर लोगों एवं महिलाओं के सहायतार्थ उनको,अनफीडिंग वर्ल्ड बैंक परियोजना,की विभिन्न कम्पनियों तथा सहयोगी उपकमों के फेडरेशन के लाभांशों,अर्थात,अनफीडिंग वर्ल्ड बैंक फेडरेशन–सीएसआर वेलफेयर फन्ड से, छोटे घरों के निर्माण सहित,उनकी किसी भी आवश्यकता के लिये,बिना ब्याज के ऋण,बिना किसी औपचारिकता के,कैश सहायता के रूप में,रजिस्टेशन–उपलब्धता के कम में,उपलब्ध कराने के लिये विशेष रूप से संचालित की जा रही है। तथा किसी भी लाभार्थी से कोई भी सुविधा शुल्क नही लिया जा रहा है। अनुबन्ध कराने की जिम्मेदारी सम्बन्धित लाभार्थियों की होगी। इसीलिए परियोजना की स्कीमों के सम्बन्ध में किसी भी दावें एवं किसी भी दुष्प्रचार अथवा कानूनी कार्यवाही को,पूर्णतया गैरकानूनी माना जायेगा। अनफीडिंग वर्ल्ड बैंक परियोजना,के प्रबन्धन के लिए,आउटसोंसिग एजेन्सियों एवं आवश्यक कर्मचारियों की नियुक्तियॉ, अनफीडिंग वर्ल्ड बैंक परियोजना, के उद्देश्यों के अनुसार, अनुबन्ध के आधार पर की जायेगी। आउटसोर्सिग एंजेसियों एवं कर्मचारियों द्वारा आवेदन के साथ,अनफीडिंग वर्ल्ड बैंक परियोजना,के सी. ओ.ए. द्वारा सर्वसम्मती से निर्धारित शुल्क एवं सिक्योरिटी का एकाउन्ट पेयी भुगतान किया जायेगा। उपरोक्त शुल्को,सिक्योरिटी एवं किये जाने वाले समस्त अनुबन्धों में व्यय की गयी राशी की प्रतिपूर्ति,तथा सम्बन्धित कर्मचारियों को मानदेय का भुगतान,अनुबन्ध के आधार पर अनफीडिंग वर्ल्ड बैंक परियोजना द्वारा,अपने फेडरेशन के विभिन्न उपकमों एवं कम्पनियों के लाभांश शेयर द्वारा किये जायेगे। अर्थात्,

अनफीडिंग वर्ल्ड बैंक परियोजना,को भुगतान किये गये,सभी शुल्क शून्य माने जायेंगें। उपरोक्त का,अनफीडिंग वर्ल्ड बैंक परियोजना,द्वारा आडिट कराया जायेगा। एवं आडिट रिपोर्ट को सम्बन्धित प्राधिकरणों को सूचनार्थ उपलब्ध कराया जायेगा। अनफीडिंग वर्ल्ड बैंक परियोजना, के कर्मचारियों की नियुक्ति के लिए,समाचार पत्रों में विज्ञापन सहित विकासखण्डों एवं रोजगार कार्यालयों में रोजगार मेलो का भी आयोजन किया जायेगा। जिससे सभी पात्र अम्यर्थी योजना से लाभ ले सके। एवं भारतीय कानून में निहित सबको सूचना–सबको अवसर,के सिद्वान्त का पालन किया जा सके। रजिस्टर्ड अनफीडिंग वर्ल्ड बैंक परियोजना,के उद्देश्यों में इसका,भली प्रकार उल्लेख किया गया है।

4–अनफीडिंग वर्ल्ड बैंक परियोजना,में पारदर्शिता के लिए,अनफीडिंग वर्ल्ड बैंक परियोजना की, विभिन्न व्यवसायिक कम्पनियों एवं सहयोगी उपकमों के कार्यो का प्रबन्धन एवं अनुश्रवण,अनफीडिंग वर्ल्ड बैंक फेडरेशन, द्वारा किया जायेगा।

5–महोदय,आपसे अनुरोध है कि,अनफीडिंग वर्ल्ड बैंक परियोजना की, विभिन्न व्यवसायिक कम्पनियों एवं सहयोगी उपकमों के फेडरेशन के लाभांशों,अर्थात,अनफीडिंग वर्ल्ड बैंक फेडरेशन–सीएसआर वेलफेयर फन्ड से,सभी जरूरतमंद लोगो को,छोटे घरों के निर्माण सहित,उनकी किसी भी आवश्यकता के लिये, बिना ब्याज के ऋण,बिना किसी औपचारिकता के,कैश सहायता के रूप में,दुनिया में पहली बार बिल्कुल फ्री,उपलब्ध कराने विषयक उपरोक्त,अनफीडिंग वर्ल्ड–बिना कुछ भी जमा किये,हर घर लखपति, जनहित परियोजना को,जरूरतमंदो तक पहुंचाने के लिये,पात्र लाभार्थियों के चयन में,अनफीडिंग वर्ल्ड बैंक परियोजना द्वारा,अधीकृत अधिकारियों को,निंशुल्क सूचना एवं कन्सलटेसी देने के लिये, अपने जनपद के, समस्त विकासखण्ड कार्यालयों में,उचित बैठने की व्यवस्था उपलब्ध कराने तथा आवश्यक सहयोग प्रदान करने के लिये,उत्तर प्रदेश के समस्त सम्मानित जिलाधिकारियों को पत्र द्वारा, निर्देशित करने का कष्ट करें। इसके लिए हम आपके हमेशा आभारी रहेगे। आदर सहित।

भवदीय
Digitally signed by r.k.nigam
Date-07.11.2026, at 05.00 pm
(आर.के.निगम)
निदेशक

प्रतिलिपिः–निम्नलिखित को सूचनार्थ एवं आवश्यक कार्यवाही हेतु प्रेषितः–
1–आदरणीय प्रधानमंत्री,भारत सरकार,नई दिल्ली।
2–आदरणीय मुख्यमंत्री,उत्तर प्रदेश सरकार,लखनऊ।
3–पुलिस महानिदेशक,उत्तर प्रदेश सरकार,लखनऊ।
4–समस्त विभागाध्यक्ष एवं सचिव,उत्तर प्रदेश सरकार,लखनऊ।
5–समस्त जिलाधिकारी,उत्तर प्रदेश।
6–समस्त पुलिस अधीक्षक,उत्तर प्रदेश।
7–समस्त मुख्य विकास अधिकारी,उत्तर प्रदेश।
8–समस्त प्रिंट एवं चैनल मीडिया,उत्तर प्रदेश।

Digitally signed by r.k.nigam
Date-07.11.2026, at 05.00 pm
(आर.के.निगम)
निदेशक

UNFEEDING WORLD

UNFEEDING WORLD BANK PARIYOJNA

INTER-STATE PROJECT FOR WELFARE & DEVELOPMENT

CORPORATE OFFICE-UNFW BANK BUILDING,IIM-RD,LUCKNOW,UP,INDIA,

Mb-8887985877, e-mail-unfeedingworld@gmail.com,

अनफीडिंग वर्ल्ड बैंक परियोजना के बारे में

अनफीडिंग वर्ल्ड बैंक परियोजना, एक अंतर्राज्यीय फडिंग परियोजना है, जो गैर संगठित क्षेत्रों के सभी किसानो, स्वयं सहायता समूहों, महिलाओ एवं अन्य सभी जरूरतमंद समूहों को,अनफीडिंग वर्ल्ड-बैंक परियोजना की विभिन्न कम्पनियो तथा सहयोगी उपक्रमों के फेडरेशन के लाभांशों, अर्थात,अनफीडिंग वर्ल्ड बैंक फेडरेशन-सीएसआर वेलफेयर फंड से, अनफीडिंग वर्ल्ड - बिना कुछ भी जमा किये, हर घर लखपति योजना के द्वारा, उनके सभी चिकित्सा, शिक्षा, निष्चित रोजगार प्रशिक्षण एवं अन्य आवश्यक चयनित बिलो के भुगतान एवं छोटे घरो के निर्माण सहित, उनकी किसी भी आवश्यकता के लिए, बिना ब्याज के ऋण, बिना किसी औपचारिकता के, कैश सहायता के रूप में, सम्बंधित राज्य सरकारों एवं चयनित आउटसोर्स एजेंसियो के माध्यम से, दुनिया में पहली बार बिलकुल फ्री, उपलब्ध करा रही है। प्रस्तावित अनफीडिंग वर्ल्ड बैंको के लिए सभी कार्य, अनफीडिंग वर्ल्ड बैंक परियोजना, द्वारा किये जाएंगे।

भारत सरकार के, आत्मनिर्भर-भारत अभियान के अंतर्गत, सभी जरूरतमंद लोगो के लिये, अन-फीड़िंग वर्ल्ड बैंक परियोजना का, केंद्रीय मंत्री, आवास एवं शहरी मामले मंत्रालय, भारत सरकार, द्वारा विकास भवन,लखनऊ, के सभागार में, शासन, प्रशासन, मीडिया एवं गणमान्य लोगो की उपस्थिति में दीप जलाकर भव्य उद्घाटन किया गया था, तथा दिनांक-20.04.2025 को, होटल ताज, गोमती नगर, लखनऊ, में माननीय मंत्री उत्तर प्रदेश सरकार, द्वारा अनफीड़िंग वर्ल्ड बैंक परियोजना, का शुभारम्भ किया गया था, एवं दिनांक-16.08.2026 को, होटल ताज, गोमती नगर, लखनऊ, में माननीय उप मुख्यमंत्री, उत्तर प्रदेश सरकार, द्वारा शासन के वरिष्ठ अधिकारियो,गणमान्य लोगो तथा दुनिया भर की मीडिया की उपस्थिति में,अनफीड़िंग वर्ल्ड - बिना कुछ भी जमा किये हर घर लखपति योजना, का भव्य शुभारम्भ किया गया है। इसके अतिरिक्त, उत्तर प्रदेश सरकार के माननीय मंत्रियो एवं आजीविका मिशन, उत्तर प्रदेश सरकार द्वारा, उत्तर प्रदेश के सम्बंधित अधिकारियो को अनफीडिंग वर्ल्ड बैंक परियोजना को आवश्यक सहयोग देने के निर्देश दिए जा चुके है। सम्बंधित पत्रों की प्रतिलिपियाँ एवं कार्यक्रम की मीडिया रिपोर्ट संलग्न है।

उपरोक्त,अनफीड़िंग वर्ल्ड-बैंक परियोजना, आर्थिक रूप से कमजोर लोगो एवं महिलाओ के सहायतार्थ उनको, अनफीड़िंग वर्ल्ड-बैंक परियोजना की विभिन्न कम्पनियो तथा सहयोगी उपक्रमों के फेडरेशन के लाभांशों,अर्थात,अनफीडिंग वर्ल्ड बैंक फेडरेशन-सीएसआर वेलफेयर फंड से, छोटे घरो के निर्माण सहित, उनकी किसी भी आवश्यकता के लिए, बिना ब्याज के ऋण, बिना किसी औपचारिकता के, कैश सहायता के रूप में, उपलब्ध कराने के लिए विशेष रूप से संचालित की जा रही है। तथा किसी भी लाभार्थी से कोई भी कोई भी सुविधा शुल्क नहीं लिया जा रहा है। अनुबंध कराने की जिम्मेदारी सम्बन्धित लाभार्थियों की होगी। इसीलिए परियोजना की स्कीमो के सम्बन्ध में,किसी भी दावे एवं किसी भी दुष्प्रचार अथवा कानूनी कार्यवाही को, पूर्णतया गैर कानूनी माना जायेगा। अनफीड़िंग वर्ल्ड-बैंक परियोजना के प्रबंधन के लिये, आउटसोर्सिंग एजेंसियो एवं आवश्यक कर्मचारियों की नियुक्तिया, अनफीड़िंग वर्ल्ड बैंक परियोजना, के उद्देश्यों के अनुसार, अनुबंध के आधार पर की जाएगी। आउटसोर्सिंग एजेंसियो एवं कर्मचारियों द्वारा आवेदन के साथ, अनफीड़िंग वर्ल्ड बैंक परियोजना के सी.ओ.ए. द्वारा सर्वसम्मती से निर्धारित शुल्क एवं सिक्योरिटी का एकाउंट पेयी भुगतान किया जायेगा। अनफीड़िंग वर्ल्ड बैंक परियोजना, के समस्त व्यवसायिक उपक्रमों एवं विभिन्न कम्पनियो के कार्यो का प्रबंधन एवं अनुश्रवण, अनफीड़िंग वर्ल्ड बैंक फेडरेशन, द्वारा किया जायेगा।



श्री दानिश आज़ाद अंसारी, राज्यमंत्री उत्तर प्रदेश सरकार,के साथ निदेशक श्री आर.के.निगम







श्री अनूप कुमार गुप्ता, प्रदेश महामंत्री-भाजपा, के साथ निदेशक आर.के.निगम



श्री नितिन अग्रवाल राज्य मंत्री, उत्तर प्रदेश सरकार के साथ, निदेशक आर.के.निगम

अनफीडिंग वर्ल्ड-बिना कुछ भी जमा किये, हर घर लखपति योजना

दुनिया भर के वह सारे जरूरतमंद लोग, जिनकी समस्त आय उनके, रोटी, कपडा, स्कूल फीस, मकान किराये सहित विभिन्न दैनिक आवश्यकताओं में ही खर्च हो जाती है, वो भविष्य के, अपने बड़े खर्चो, जैसे- बच्चो के रोज़गार, शादी और बड़ी बीमारी के इलाज आदि के लिए, कोई बचत राशि, जमा नहीं कर पाते है, यह अचानक आने वाले, भविष्य के बड़े खर्चे, लोगो को बरबाद कर देते है, उनका सब कुछ बिकवा देते है, उनको कही से कोई आर्थिक सहायता नहीं मिल पाती है, हमारे द्वारा दुनिया भर के, ऐसे जरूरतमंद लोगो के लिए, अनफीडिंग वर्ल्ड - बिना कुछ भी जमा किये, हर घर लखपति योजना प्रारम्भ की गयी है, जिसमें,आप बिना कुछ भी जमा किये, कुछ ही समय में, निश्चित रूप से लखपति, बन जाते है, एवं आपको, दुनिया में पहली बार बिना-किसी औपचारिकता के, छोटे घरो के निर्माण सहित अपनी किसी भी आवश्यकता के लिए, बिना ब्याज के छोटे-छोटे लोन, कैश सहायता के रूप में, उपलब्ध होंगे। उपरोक्त बिना कुछ भी जमा किये-हर घर लखपति योजना में किसी भी आवेदक लाभार्थी को, कोई भी पैसा प्रतिमाह, जमा नहीं करना है। केवल हमारी कंपनियों से अपनी प्रतिदिन की, जीवन के लिए आवश्यक वस्तुओं की खरीदारी करनी है, एवं उपरोक्त बिलों को प्रतिमाह हमारे पास जमा करना है, हम उपरोक्त खरीददारी से प्राप्त लाभांश को, अपनी इंफ्रा कंपनियों में इन्वेस्ट कर,उसको 6 वर्ष में, लागत मूल्य के बराबर ला देंगे, एवं उनको बिना कुछ भी जमा किए लखपति बना देंगे ।

अनफीडिंग वर्ल्ड बैंक परियोजना, LUCKNOW, UP, INDIA, दुनिया की, एकमात्र अन्तर्राज्यीय फडिंग परियोजना है, जो अपनी समस्त व्यवसायिक कम्पनियो एवं सहयोगी उपक्रमों के समूह, अनफीडिंग वर्ल्ड बैंक फेडरेशन, के समस्त लाभ का प्रयोग, अपने उपरोक्त बिना कुछ भी जमा किये-हर घर लखपति योजना के,लाभार्थी सदस्यों को,कैश सहायता देकर,लखपति बनाने में करती है। बिना कुछ भी जमा किये, हर घर लखपति योजना, को दुनिया में कोई भी गलत सिद्ध नहीं कर सकता, तथा दुनिया में कोई भी लेने से मना नहीं कर सकता है, उपरोक्त योजना में कोई आरक्षण अथवा छुपी हुई शर्ते नहीं है ।

*सभी योजनाओ के आवेदन, अनफीडिंग वर्ल्ड बैंक परियोजना की वेबसाइट-www.unfeedingworld.com पर ऑनलाइन किये जायेंगे। पांच सौ रू0 आवेदन शुल्क सहित,सभी राशियाँ केवल-UNFEEDING WORLD BANK PARIYOJNA,के खाता संख्या-756020110000263,बैंक ऑफ़ इंडिया,लखनऊ,आईएफएससी-BKID0007560 पर, अथवा इसके, वेबसाइट-www.unfeedingworld.com पर दिए गए क्यू.आर.कोड पर ही जमा होगी। आवेदन शुल्क राशि 500 रू0 के बराबर, आपको चयनित वस्तुए भी प्राप्त हो जायेगी | एवं कोई भी राशि हमारे पास जमा नहीं रहेगी ।

अन फीडिंग वर्ल्ड - बिना कुछ भी जमा किये हर घर लखपति योजना" का फाइव स्टार होटल ताज, लखनऊ, में उप-मुख्य मंत्री, उत्तर प्रदेश सरकार द्वारा भव्य शुभारम्भ – आर.के.निगम

लखनऊ,16.08.2026 संवाददाता, दुनिया भर के वह सभी जरूरतमंद लोग, जिनकी समस्त आय उनके, रोटी, कपडा, स्कूल फीस, मकान किराये सहित विभिन्न दैनिक आवश्यकताओं में ही खर्च हो जाती है, वो भविष्य के, अपने बड़े खर्चो, जैसे- बच्चो के रोज़गार, शादी और बड़ी बीमारी के इलाज आदि के लिए, कोई बचत राशि, जमा नहीं कर पाते है, अचानक आने वाले, भविष्य के बड़े खर्चे, लोगो को बरबाद कर देते है, उनका सब कुछ बिकवा देते है, उनको कही से कोई आर्थिक सहायता नहीं मिल पाती है, अन फीडिंग वर्ल्ड बैंक परियोजना, लखनऊ द्वारा दुनिया भर के, ऐसे जरूरतमंद लोगो के लिए, प्रारम्भ की गयी,अन-फीडिंग वर्ल्ड - बिना कुछ भी जमा किये, हर घर लखपति योजना का, आज फाइव स्टार होटल ताज, गोमती नगर, लखनऊ, में उत्तर प्रदेश के उप-मुख्यमंत्री, श्री बृजेश पाठक द्वारा, श्रीमती अपर्णा यादव, उपाध्यक्ष राज्य महिला आयोग, श्री अनुपम मिश्रा, कार्यकारी प्रदेश अध्यक्ष, राष्ट्रीय लोकदल, श्रीमती शालिनी सिंह, सदस्य, समाज कल्याण बोर्ड उत्तर प्रदेश,वरिष्ठ पत्रकार प्रभात रंजन दीन तथा शासन, प्रशासन, गड़मान्य लोगो एवं दुनिया भर की मीडिया की उपस्थिति में, दीप जलाकर भव्य

शुभारम्भ किया गया। अनफीडिंग वर्ल्ड बैंक परियोजना के निदेशक श्री आर.के.निगम ने दुनिया भर की मीडिया को संबोधित करते हुए बताया कि, अनफीडिंग वर्ल्ड बैंक परियोजना, दुनिया की, एकमात्र अन्तर्राज्यीय फडिंग परियोजना है, जो अपनी समस्त व्यवसायिक कम्पनियो एवं सहयोगी उपक्रमों, के समूह, अनफीडिंग वर्ल्ड बैंक फेडरेशन, के समस्त लाभ का प्रयोग, अपने उपरोक्त बिना कुछ भी जमा किये-हर घर लखपति योजना के लाभार्थियो को, कैश सहायता देकर, लखपति बनाने में करेगी।

निदेशक श्री आर.के.निगम ने मीडिया प्रतिनिधियो को बताया कि, उपरोक्त योजना के माध्यम से आप बिना कुछ भी कैश जमा किये, कुछ ही समय में, निश्चित रूप से लखपति, बन जाते है, एवं आपको, दुनिया में पहली बार बिना-किसी औपचारिकता के, छोटे घरो के निर्माण सहित अपनी किसी भी आवश्यकता के लिए, छोटे-छोटे लोन बिना ब्याज के, कैश सहायता के रूप में, उपलब्ध होंगे। उपरोक्त बिना कुछ भी जमा किये-हर घर लखपति योजना में किसी भी आवेदक लाभार्थी को, कोई भी पैसा प्रतिमाह, जमा नहीं करना है। केवल हमारी कंपनियों से अपनी प्रतिदिन की, जीवन के लिए आवश्यक वस्तुओं की खरीदारी करनी है, एवं उपरोक्त बिलों को प्रतिमाह हमारे पास जमा करना है, हम उपरोक्त खरीददारी से प्राप्त लाभांश को, अपनी इंफ्रा कंपनियों में इन्वेस्ट कर,उसको 6 वर्ष में, लागत मूल्य के बराबर ला देंगे, एवं उनको बिना कुछ भी जमा किए लखपति बना देंगे ।अनफीडिंग वर्ल्ड बैंक परियोजना, दुनिया की, एकमात्र अन्तर्राज्यीय फडिंग परियोजना है, जो अपनी समस्त व्यवसायिक कम्पनियो एवं सहयोगी उपक्रमों के समूह, अनफीडिंग वर्ल्ड बैंक फेडरेशन, के समस्त लाभ का प्रयोग, अपने उपरोक्त, बिना कुछ भी जमा किये-हर घर लखपति योजना, के जरूरतमंद लाभार्थी सदस्यों को, कैश सहायता देकर, लखपति बनाने में करेगी ।

बिना कुछ भी जमा किये, हर घर लखपति योजना, को दुनिया भर में कोई भी गलत सिद्ध नहीं कर सकता, तथा दुनिया में कोई भी लेने से मना नहीं कर सकता है, उपरोक्त योजना में कोई आरक्षण अथवा छुपी हुई शर्ते नहीं है।

सम्बंधित समारोह के फोटोग्राफ्स एवं न्यूज़ सलग्न है।



माननीय उप मुख्यमंत्री-श्री बृजेश पाठक, उत्तर प्रदेश सरकार, द्वारा बिना कुछ भी जमा किये हर घर लखपति योजना का उदघाटन होटल ताज, गोमती नगर, लखनऊ।




भव्य शुभारम्भ समा


ORLD BANK PARIYOJNA
WELFARE & DE PMENT
Launching Ceremony


EEDING WORLD BANK
INTER STATE PROJECT FOR WELFARE & DEVELOPMENT
शुभारम्भ समारोह
बिना कुछभी जमा किये हर घर





श्रीमती अपर्णा यादव-उपाध्यक्ष, राज्य महिला आयोग, उत्तर प्रदेश सरकार बिना कुछ भी जमा किये हर घर लखपति योजना के शुभारम्भ समारोह मे विशिष्ट अतिथि के रूप में,
होटल ताज, गोमती नगर लखनऊ



श्री अनुपम मिश्रा-प्रदेश अध्यक्ष, राष्ट्रीय लोकदल, बिना कुछ भी जमा किये हर घर लखपति योजना के शुभारम्भ समारोह में विशिष्ट अतिथि के रूप में, होटल ताज, गोमती नगर लखनऊ।





ाबना ब्याज छट कज स जरूरतमदा का मलगा सहारा

आर.के. निगम ने बताई परियोजना की रूपरेखा, अनुपम मिश्रा ने दिया हर संभव सहयोग का भरोसा

नवदूत टाइम्स लखनऊ



होटल ताज में रविवार को ह्यअनफीडिंग वर्ल्ड बैंक परियोजनाह्ल के शुभारंभ के अवसर पर जरूरतमंद परिवारों के आर्थिक उत्थान को लेकर प्रस्तावित ह्यहर घर लखपति योजनाह्ल की जानकारी दी गई। कार्यक्रम के मुख्य अतिथि उपमुख्यमंत्री श्री बृजेश पाठक रहे। विशिष्ट अतिथि के रूप में राष्ट्रीय लोकदल के कार्यकारी अध्यक्ष श्री अनुपम मिश्रा और उत्तर प्रदेश महिला आयोग की उपाध्यक्ष श्रीमती अपर्णा यादव मौजूद रहीं। परियोजना निदेशक श्री आर.के. निगम ने कहा कि अनेक परिवार ऐसे हैं जिनकी आय दैनिक जरूरतों में ही समाप्त हो जाती है। आर्थिक तंगी के कारण वे बच्चों के भविष्य, रोजगार, शादी और बीमारी के इलाज जैसी जरूरतों के लिए धनराशि सुरक्षित नहीं रख पाते। ऐसे परिवारों को आर्थिक सहयोग उपलब्ध कराने के उद्देश्य से योजना की शुरूआत की गई है। उन्होंने बताया कि ह्यबिना कुछ भी जमा किए हर घर लखपति योजनाह्ल के अंतर्गत जरूरतमंद लोगों को छोटे ऋण बिना ब्याज उपलब्ध कराने का प्रस्ताव है। परियोजना का उद्देश्य लोगों को आर्थिक रूप से सक्षम बनाना और भविष्य की आवश्यकताओं के लिए सहारा देना है। कार्यक्रम में उपमुख्यमंत्री बृजेश पाठक ने आयोजकों तथा परियोजना निदेशक को शुभकामनाएं दीं। राष्ट्रीय लोकदल के कार्यकारी प्रदेश अध्यक्ष अनुपम मिश्रा ने कहा कि जरूरतमंदों के हित में शुरू की गई इस पहल को सफल बनाने के लिए वह हरसंभव सहयोग करेंगे। कार्यक्रम के आयोजन में उत्तर प्रदेश समाज कल्याण बोर्ड की सदस्य श्रीमती शालिनी सिंह और अधिवक्ता विकास सिंह का भी योगदान रहा। वरिष्ठ पत्रकार प्रभात रंजन दीन ने कार्यक्रम को संबोधित करते हुए अपने अनुभव साझा किए। आयोजकों ने योजना को कल्याण एवं आर्थिक सशक्तीकरण से जोड़कर आगे बढ़ाने की बात कही।


BREAKING NEWS
लखनऊ
अनफीडिंग वर्ल्ड बैंक परियोजना बिना कुछ भी जमा किए हर घर लखपति योजना
का शुभारंभ उपमुख्यमंत्री बृजेश पाठक रहे मुख्य अतिथि


लखनऊ
SV 24 NEWS
उपमुख्यमंत्री ब्रजेश पाठक ने किया 'अनफीडिंग वर्ल्ड बैंक परियोजना' का शुभारंभ

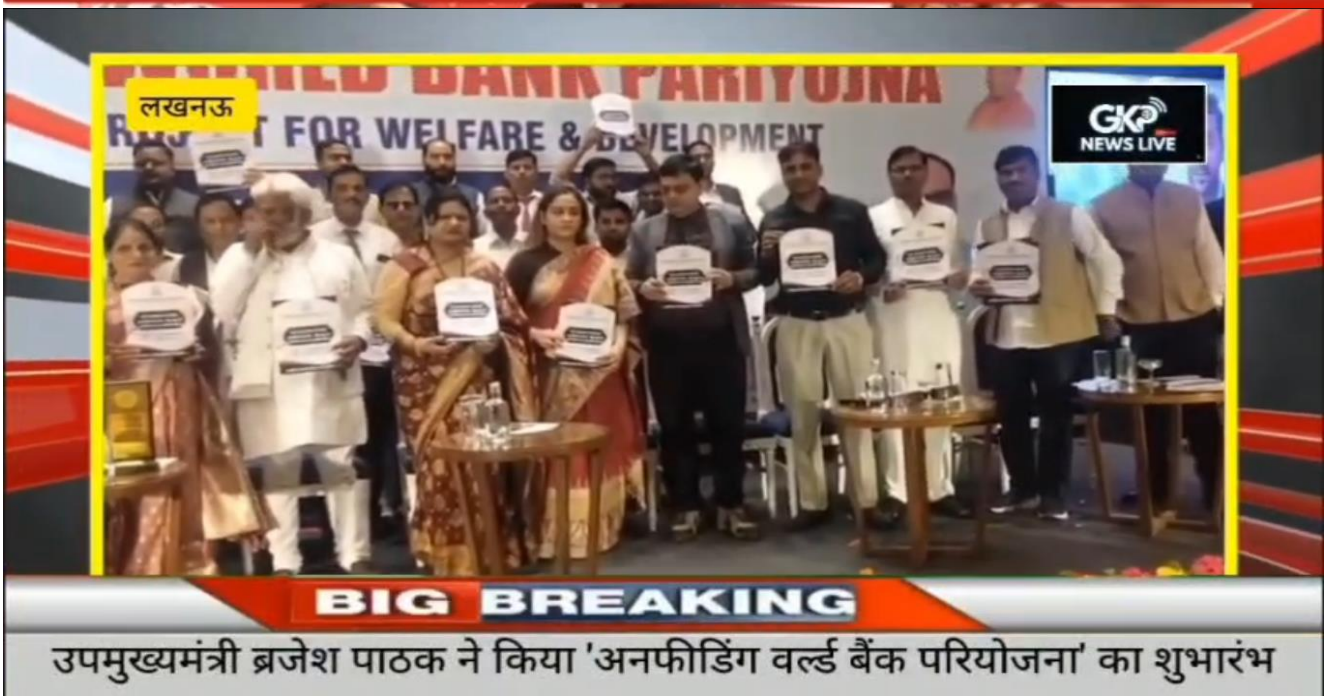
लखनऊ
GKP NEWS LIVE
BIG BREAKING
उपमुख्यमंत्री ब्रजेश पाठक ने किया 'अनफीडिंग वर्ल्ड बैंक परियोजना' का शुभारंभ

नऊ किराना कमेटी, लखनऊ गल्ला खाद्य व्यापार मंडल ने सुभाष मार्ग के पास बाजार बंद रख जताया विरोध

नयो टैगिंग पर व्यापारियों का गुस्सा फूटा

प्रदर्शन



, वरिष्ठ संवाददाता। जियो अव्यावहारिक व्यवस्था के व्यापारियों का आक्रोश अब र दिखने लगा है। रविवार को किराना कमेटी, लखनऊ ाद्य व्यापार मंडल, भारतीय उत्पाद उद्योग व्यापार मंडल के संयुक्त तत्वावधान मार्ग स्थित राम मंदिर के पास री तरह बंद रखकर धरना किया। नाराज व्यापारियों ने और मंडी परिषद के खिलाफ

पूर्व कुलपति से 94 लाख की धोखाधड़ी

लखनऊ। सिने ग्रैंड अपार्टमेंट में फ्लैट खरीदना एक पूर्व कुलपति को महंगा पड़ गया। आरोप है कि रियल एस्टेट कंपनी के निदेशक और उनके बेटे ने पांच बैंकों के अधिकारियों से मिलीभगत कर उनके नाम पर करोड़ों का लोन उठा लिया। किस्तें न चुकाने पर अब बैंक रिकवरी के नोटिस भेज रहे हैं। डीसीपी पश्चिम के आदेश पर कैसरबाग पुलिस ने कंपनी निदेशकों समेत कई लोगों के खिलाफ मुकदमा दर्ज किया है। ख्वाजा मोईनुद्दीन चिश्ती भाषा विश्वविद्यालय की पूर्व कुलपति प्रो. माहरूख मिर्जा ने 14 दिसंबर 2023 को लालबाग स्थित सिने ग्रैंड अपार्टमेंट में फ्लैट 103 और 104 खरीदे थे।

शहर 30



डिप्टी सीएम ब्रजेश पाठक ने सोमवार को अनफीडिंग वर्ल्ड बैंक की शुरुआत की।

'अनफीडिंग वर्ल्ड बैंक' का शुभारंभ किया

लखनऊ। गोमतीनगर स्थित होटल ताज में रविवार को 'अनफीडिंग वर्ल्ड बैंक परियोजना' का शुभारंभ डिप्टी सीएम ब्रजेश पाठक ने किया। परियोजना निदेशक आरके निगम ने बताया कि योजना जरूरतमंदों के लिए सहारा बनेगी। पात्र को बिना ब्याज के छोटे कर्ज मुहैया कराएंगे। राष्ट्रीय लोकदल के कार्यकारी अध्यक्ष अनुपम मिश्रा और उप महिला आयोग की उपाध्यक्ष अपर्णा यादव मौजूद थे।

अनफीडिंग वर्ल्ड बैंक परियोजना द्वारा दी जाने वाली सुविधाएं

1-अनफीडिंग वर्ल्ड - बिना कुछ भी जमा किये - हर घर लखपति योजना- से सभी जरूरतमंदो को, उनकी किसी भी आवश्यकता के लिए, फ्री कैश सहायता-

अनफीडिंग वर्ल्ड बैंक परियोजना की विभिन्न व्यवसायिक कम्पनियो एवं सहयोगी उपक्रमों के समूह, अनफीडिंग वर्ल्ड बैंक फेडरेशन से, आपकी, समस्त आवश्यक, वस्तुओ एवं सेवाओं की खरीददारी के, न्यूनतम, 500 रू0, प्रतिमाह, के बिलो, का सारा पैसा, आपको प्रत्येक 6 वर्ष में, अनफीडिंग वर्ल्ड - बिना कुछ भी जमा किये, हर घर लखपति योजना के माध्यम से, अनफीडिंग वर्ल्ड बैंक फेडरेशन के, लाभांश से, कैश सहायता के रूप में, प्राप्त होगा, शर्ते लागू। आपको इसके लिए अलग से रजिस्ट्रेशन कराना होगा | रजिस्ट्रेशन राशि 500 रू0 के बराबर, आपको चयनित वस्तुए भी प्राप्त हो जाएगी। अर्थात,आपकी कोई भी राशि हमारे पास जमा नहीं रहेगी। उपरोक्त, अनफीडिंग वर्ल्ड - बिना कुछ भी जमा किये, हर घर लखपति योजना को, कोई भी, किसी जरूरत मंद को एडाप्ट कर, उसको फ्री गिफ्ट कर लखपति बना सकता है । उपरोक्त बिना कुछ भी जमा किये-हर घर लखपति योजना में किसी भी आवेदक लाभार्थी को, कोई भी पैसा प्जमा नहीं करना है। केवल हमारी कंपनियों से अपनी प्रतिदिन की, जीवन के लिए आवश्यक वस्तुओं की खरीदारी करनी है, एवं उपरोक्त बिलों को प्रतिमाह हमारे पास जमा करना है, हम उपरोक्त खरीददारी से प्राप्त लाभांश को, अपनी इंफ्रा कंपनियों में इन्वेस्ट कर,उसको 6 वर्ष में, लागत मूल्य के बराबर ला देंगे, एवं उनको बिना कुछ भी जमा किए लखपति बना देंगे, शर्ते लागू । अनफीडिंग वर्ल्ड बैंक परियोजना, दुनिया की, एकमात्र अन्तर्राज्यीय फडिंग परियोजना है, जो अपनी समस्त व्यवसायिक कम्पनियो एवं सहयोगी उपक्रमों के समूह, अनफीडिंग वर्ल्ड बैंक फेडरेशन, के समस्त लाभ का प्रयोग, अपने उपरोक्त, बिना कुछ भी जमा किये-हर घर लखपति योजना, के जरूरतमंद लाभार्थी सदस्यों को, कैश सहायता देकर, लखपति बनाने में करेगी ।

बिना कुछ भी जमा किये, हर घर लखपति योजना, को दुनिया भर में कोई भी गलत सिद्ध नहीं कर सकता, तथा दुनिया में कोई भी लेने से मना नहीं कर सकता है, उपरोक्त योजना में कोई आरक्षण अथवा छुपी हुई शर्ते नहीं है।
अनफीडिंग वर्ल्ड बैंक परियोजना, दुनिया की,एकमात्र अन्तर्राज्यीय फडिंग परियोजना है, जो अपनी समस्त व्यवसायिक कम्पनियो एवं सहयोगी उपक्रमों, के समूह,JISKO अनफीडिंग वर्ल्ड बैंक फेडरेशन,KAHA JATA HAI, के समस्त लाभ का प्रयोग, अपने उपरोक्त बिना कुछ भी जमा किये-हर घर लखपति योजना के लाभार्थियों को, कैश सहायता देकर, लखपति बनाने में करती है। हमारी सभी कम्पनिया विधिक रूप से, सरकार के साथ रजिस्टर है, एवं सरकार के सभी कानूनों का पालन करेगी। शर्ते लागू – साथ में-

2- अनफीडिंग वर्ल्ड – बिना किसी ब्याज के लोन के रूप में, कैश सहायता – बिना कुछ भी जमा किये- हर घर लखपति योजना में शामिल, दुनिया भर के सभी जरूरतमंद लोग - 5 लोगो का एक समूह बना कर, बिना किसी पेपर, गारंटी, बैंक स्टेटमेंट, इनकम प्रूफ तथा ख़राब सिविल स्कोर पर भी- अनफीडिंग वर्ल्ड बैंक फेडरेशन से, आवश्यक वस्तुओ एवं सेवाओं की खरीददारी के, केवल 3 से 6 माह के, खरीददारी स्टेटमेन्ट से आस्वस्त होने पर- किसी भी आवश्यकता, के लिए बिना किसी ब्याज के ऋण - कैश सहायता के रूप में, अनफीडिंग वर्ल्ड बैंक फेडरेशन-सीएसआर वेलफेयर फंड से रजिस्ट्रेशन-उपलब्धता के आधार पर प्राप्त कर सकते है, शर्ते लागू, आपको इसके लिए अलग से केवल अनुबंध करना होगा, शर्ते लागू। एवं -

3-अनफीडिंग वर्ल्ड – लैंड बैंकिंग योजना -बिना कुछ भी जमा किये- हर घर लखपति योजना में शामिल, दुनिया भर के सभी जरूरतमंद लोग - न्यूनतम 600 से 6000 रुपये प्रतिमाह, हमारी इंफ्रा कम्पनी में जमाकर, लैंड बैंकिंग योजना के माध्यम से, 5 वर्ष में 5 गुना से अधिक, औसत 1.5 लाख से 15 लाख रुपये प्राप्त करे, सुरक्षित रूप से, बिना किसी जोखिम के- अनफीडिंग वर्ल्ड लैंड बैंकिंग योजना में, न्यूनतम 600 से 6000 रू प्रतिमाह निवेश करने पर आपको 5 वर्ष में कुल जमा राशि का कम से कम 5 गुना, अर्थात 1.5 से 15 लाख रू से अधिक राशि प्राप्त हो जाएगी | जिसको आप अपने बच्चो की, उच्च शिक्षा, रोज़गार, शादी सहित भविष्य के बड़े खर्चो के लिए सुरक्षित कर सकते है | तथा आपका सारा पैसा लैंड एग्रीमेंट से,100 प्रतिशत गारंटी के साथ सुरक्षित रहेगा। शर्ते लागू ।
इसके लिए,अनफीडिंग वर्ल्ड बैंक परियोजना अपनी अधिकृत कंपनियों से, 1 लाभार्थी (6000 रुपये प्रतिमाह) अथवा 10 लाभार्थियों के समूह (प्रति लाभार्थी 600-रुपये प्रतिमाह), के नाम से, 450 स्कवायर फीट प्लाट, 51 मासिक किश्तों में लाभार्थियों द्वारा योजना में, पंजीकरण के औसत 3 माह के अंदर खरीदने का अनुबंध करेगी, एवं उसमे निर्माण के लिए- 2.40 लाख रु, बिना किसी ब्याज एवं बिना किसी कागज़,गारंटी,बैंक विवरण,इनकम प्रमाण तथा खराब सिविल स्कोर पर भी देकर,अपनी अनफीडिंग वर्ल्ड इंफ्रा प्रोजेक्ट लिमिटेड, कंपनी द्वारा, घर का निर्माण कर,उपरोक्त, 450 वर्गफीट घर को न्यूनतम 3500 रू. प्रति स्कवायर फीट,की दर से,बेच कर, लगभग 15 लाख की राशि का निर्माण करेगी,एवं उसको 1 से 10 लाभार्थियों के मध्य,अनुबंध के अनुसार, अनफीडिंग वर्ल्ड –लैंड बैंकिंग योजना के माध्यम से, वितरित करेगी,आपको इसके लिए अलग से केवल अनुबंध करना होगा– शर्ते लागू। तथा -

4- अनफीडिंग वर्ल्ड - ज़ीरो फीस एजुकेशन योजना - बिना कुछ भी जमा किये- हर घर लखपति योजना में शामिल, दुनिया भर के सभी जरूरतमंद परिवारों के बच्चो को, बिलकुल फ्री,आधुनिक शिक्षा देने के लिए, अनफीडिंग वर्ल्ड - ज़ीरो फीस एजुकेशन योजना – अनफीडिंग वर्ल्ड बैंक परियोजना, इसके लिए दुनिया भर के सभी जरूरतमंद बच्चो को, कक्षा 1 से 12 तक की, अधुनिक शिक्षा बिलकुल फ्री, देने के लिए प्रथम चरण में, आउटसोर्सिंग के द्वारा, दुनिया भर में, ऑनलाइन एवं ऑफलाइन, अनफीडिंग वर्ल्ड - ज़ीरो फीस मॉडल स्कूल प्रारंभ कर रही है | अनफीडिंग वर्ल्ड बैंक परियोजना इसके लिए ,समस्त फण्ड की व्यवस्था, अपनी विभिन्न,कम्पनियो एवं सहयोगी उपक्रमों के समूह,अनफीडिंग वर्ल्ड बैंक फेडरेशन के समस्त लाभांश,अर्थात,अनफीडिंग वर्ल्ड बैंक फेडरेशन– सीएसआर वेलफेयर फंड से करेगी। जिससे दुनिया भर के, योग्य एवं प्रतिभावान छात्रों के लिए,महंगी शिक्षा की फीस एवं उसकी कापी किताबो के लिये, आवश्यक पैसे की अनिवार्यता, समाप्त की जा सके | शर्ते लागू । आपको इसके लिए अलग से केवल अनुबंध करना होगा,शर्ते लागू | उपरोक्त-अनफीडिंग वर्ल्ड - ज़ीरो फीस एजुकेशन योजना को, कोई भी किसी जरूरतमंद छात्र को एडाप्ट कर उसको, फ्री एजुकेशन गिफ्ट कर सकता है | शर्ते लागू ।

महत्वपूर्ण सूचना

सभी योजनाओ के आवेदन,अनफीडिंग वर्ल्ड बैंक परियोजना की वेबसाइट-**www.unfeedingworld.com** पर ऑनलाइन किये जायेंगे। पांच सौ रू0 आवेदन शुल्क सहित, सभी राशियाँ केवल- **UNFEEDING WORLD BANK PARIYOJNA**, के खाता संख्या - **756020110000263**, बैंक ऑफ़ इंडिया, लखनऊ ,आईएफएससी-**BKID0007560** पर, अथवा इसके दिए गए क्यू आर कोड पर ही जमा होगी। आवेदन शुल्क राशि 500 रू0 के बराबर,आपको चयनित वस्तुए भी प्राप्त हो जायेगी | एवं कोई भी राशि हमारे पास जमा नहीं रहेगी।
अनफीडिंग वर्ल्ड बैंक परियोजना, लखनऊ, उत्तर प्रदेश, भारत, दुनिया की, एकमात्र अन्तर्राज्यीय फडिंग परियोजना है, जो अपनी समस्त व्यवसायिक कम्पनियो एवं सहयोगी उपक्रमों, के समूह, अनफीडिंग वर्ल्ड बैंक फेडरेशन, के समस्त लाभ, जिसको सी.एस.आर.वेलफेर फण्ड कहा जायेगा, का प्रयोग, अपने उपरोक्त बिना कुछ भी जमा किये-हर घर लखपति योजना के लाभार्थी सदस्यों को,कैश सहायता देकर,लखपति बनाने में करेगी। अनफीडिंग वर्ल्ड - बिना कुछ भी जमा किये, हर घर लखपति योजना, को दुनिया भर में कोई भी गलत सिद्ध नहीं कर सकता, तथा दुनिया में कोई भी लेने से मना नहीं कर सकता है, उपरोक्त योजना में कोई आरक्षण अथवा छुपी हुई शर्ते नहीं है ।

निदेशक

BLOCK WISE AGENCY N D SELECTED APPLICANTS

S.NO	DISTRICT	BLOCK	AGENCY NAME	CONTACT NO	CONTACT PERSON
1	**SONBHADRA**	BABHNI	NANDINI FOUNDATION	8005496354	PUSHPENDRA CHAUDHARY
2		MYORPUR	NANDINI FOUNDATION	8005496354	PUSHPENDRA CHAUDHARY
3		NAGWAN	MANAGED BY UNFEEDING WORLD BANK, BRANCH-VARANASI	7007837944	MANOJ KUMAR SINGH
4		ROBERTSGANJ	MANAGED BY UNFEEDING WORLD BANK, BRANCH-VARANASI	7007837944	MANOJ KUMAR SINGH
5		KON	MANAGED BY UNFEEDING WORLD BANK, BRANCH-VARANASI	7007837944	MANOJ KUMAR SINGH
6		DUDHI	MANAGED BY UNFEEDING WORLD BANK, BRANCH-VARANASI	7007837944	MANOJ KUMAR SINGH
7		CHATRA	MANAGED BY UNFEEDING WORLD BANK, BRANCH-VARANASI	7007837944	MANOJ KUMAR SINGH
8		CHOPAN	MANAGED BY UNFEEDING WORLD BANK, BRANCH-VARANASI	7007837944	MANOJ KUMAR SINGH
9		GHORAWAL	MANAGED BY UNFEEDING WORLD BANK, BRANCH-VARANASI	7007837944	MANOJ KUMAR SINGH
10		KARMA	MANAGED BY UNFEEDING WORLD BANK, BRANCH-VARANASI	7007837944	MANOJ KUMAR SINGH
11	**MIRZAPUR**	**CHHANBEY**	**RIDDHI-SIDDHI JAN SEVA TRUST**	**7376197375**	**MAHENDRA SINGH**
12		PATEHRA	YATHARTH JAN SEVA TRUST	9125408246	DHARMENDRA KR KUSHWAHA
13		JAMALPUR	YATHARTH JAN SEVA TRUST	9125408246	DHARMENDRA KR KUSHWAHA
14		CITY	YATHARTH JAN SEVA TRUST	9125408246	DHARMENDRA KR KUSHWAHA
15		KON	CHANDRA SHANKAR JAN SEVA TRUST	7379778777	RAGHVENDRA PRATAP SINGH
16		LALGANJ	CHANDRA SHANKAR JAN SEVA TRUST	7379778777	RAGHVENDRA PRATAP SINGH
17		NARAYANPUR	CHANDRA SHANKAR JAN SEVA TRUST	7379778777	RAGHVENDRA PRATAP SINGH
18		RAJGARH	CHANDRA SHANKAR JAN SEVA TRUST	7379778777	RAGHVENDRA PRATAP SINGH
19		SHIKHAD	CHANDRA SHANKAR JAN SEVA TRUST	7379778777	RAGHVENDRA PRATAP SINGH
20		HALIA	RAM JANKI JANSEVA TRUST	9559186363	SURESH CHANDRA PAL
21		PAHARI	MAA AMRAVATI JAN SEVA TRUST	9793359892	MAHESH KUMAR
22		MAJHWAN	SIDDHARTH JAN SEVA TRUST	9936335454	GOVIND PRASAD
23	**VARANASI**	**ARAJILINE**	**SUSHILA JAN SEVA TRUST**	**8299628089**	**MANISH KUMAR GUPTA**
24		KASHI VIDYA	PRABHA JAN SEVA TRUST	9450740763	PUJA DEVI
25		BARAGAON	PRABHA JAN SEVA TRUST	9450740763	PUJA DEVI
26		CHIRAIGAON	KRISHNAWATI JAN SEVA TRUST	9554915570	PRAMOD KUMAR SHARMA
27		HARAHUA	KRISHNAWATI JAN SEVA TRUST	9554915570	PRAMOD KUMAR SHARMA
28		CHOLAPUR	SIDDHARTH JAN SEVA TRUST	9936335454	GOVIND PRASAD
29		PINDRA	SIDDHARTH JAN SEVA TRUST	9936335454	GOVIND PRASAD
30		SEVAPURI	MANGALAM JAN SEVA TRUST	9794038344	SHIV MANGAL BIND
31	**BHADOHI**	**AURAI**	**MANGALAM JAN SEVA TRUST**	**9794038344**	**SHIV MANGAL BIND**
32		BHADOHI	MANGALAM JAN SEVA TRUST	9794038344	SHIV MANGAL BIND
33		DEEGH	MANGALAM JAN SEVA TRUST	9794038344	SHIV MANGAL BIND
34		GYANPUR	MANGALAM JAN SEVA TRUST	9794038344	SHIV MANGAL BIND
35		SURIYAVAN	SIDDHARTH JAN SEVA TRUST	9936335454	GOVIND PRASAD
36		ABHOLI	MANAGED BY UNFEEDING WORLD BANK, BRANCH-VARANASI	7007837944	MANOJ KUMAR SINGH
37	**UNNAO**	**SUMERPUR**			
38		BIGHAPUR			
39		HILAULI			
40		PURWA			
41		AURAS			
42		ASOHA			
43		BICHHIYA			
44		SIKANDARPUR			
45		MIYAGANJ			
46		BANGARMAU			
47		FATEHPUR CHAURASI			
48		GANJ MURADABAD			
49		SAFIPUR			
50		HASANGANJ			
51		NAWAB GANJ			
52		SIKANDARPUR SIRAUSI			
53	**LUCKNOW**	**MALL**	**RAM JAN SEVA TRUST**	**7007202821**	**RAM KISHORE**
54		BAKSHI KA TALAB	JAN JAGRAN SEWA TRUST	6306197773	SATENDRA SINGH
55		GOSAIGANJ	JAN JAGRAN SEWA TRUST	6306197773	SATENDRA SINGH
56		KAKORI	AKRITI JAN SEVA TRUST	8922063311	LALITA MAURYA
57		MALIHABAD	AKRITI JAN SEVA TRUST	8922063311	LALITA MAURYA
58		SAROJNI NAGAR	RAJ JAN SEVA TRUST	9580888695	RAJESH

59		MOHANLAL GANJ	AYANSH JAN SEVA TRUST	9140943361	GAJENDRA SHUKLA
60		CHINHAT	UNFEEDING WORLD BANK	7705074408	SANDEEP JAISWAL - STATE ADVISOR
61	**BANDA**	**KAMASIN**	**JAYPAL JAN SEVA TRUST**	**7800703555**	**JAIPAL**
62		TINDWARI	JAYPAL JAN SEVA TRUST	7800703555	JAIPAL
63		BABERU	SATYAM JAN SEVA TRUST	8756439464	SATYASEN YADAV
64		BISANDA	SATYAM JAN SEVA TRUST	8756439464	SATYASEN YADAV
65		BADOKHAR	SATYAM JAN SEVA TRUST	8756439464	SATYASEN YADAV
66		NARAINI	PANDIT DEEN DAYAL SEVA TRUST	7355504175	RAMCHARIT
67		MAHUA			
68		JASPURA			
69	**CHITRAKOOT**	**KARVI**	**ANKITA JAN SEVA TRUST**	**9793532491**	**MUNNALA**
70		PAHADI	ARADHYA JAN SEVA TRUST	8948865873	NEERAJ PRASAD
71		MAU			
72		RAMNAGAR			
73		MANIKPUR			
74	**CHANDAULI**	**CHAKIYA**	**TEJASWI JAN SEVA TRUST**	**7007837944**	**MANOJ KUMAR SINGH**
75		NAUGARH	TEJASWI JAN SEVA TRUST	7007837944	MANOJ KUMAR SINGH
76		SHAHABGANJ	TEJASWI JAN SEVA TRUST	7007837944	MANOJ KUMAR SINGH
77		CHANDAULI	LOK JAN SEVA TRUST	9140348817	ABDUL SAMAD
78		DHANAPUR	AKANCHA JAN SEVA TRUST	9415475635	MANU CHAUBEY
79		NIYAMTABAD	SWATIRAJ JAN SEVA TRUST	9935659097	SARITA
80		SAKALDIHA	SUSHILA JAN SEVA TRUST	8299628089	MANISH KUMAR GUPTA
81		BARHANI	MANAGED BY UNFEEDING WORLD BANK, BRANCH-VARANASI	7007837944	MANOJ KUMAR SINGH
82		CHAHNIYA	SUNITA JAN SEVA TRUST	8299021459	PAWAN VERMA
83	**GAZIPUR**	**JAMANIA**	**SANDHYA JAN SEVA TRUST**	**7985864910**	**MAHESHWARI TIWARI**
84		KASIMABAD	SARITA JAN SEVA TRUST	7985853118	MITHILESH KUMAR
85		VARACHAWAR	MAA SHUSHILA JAN SEVA TRUST	9260998002	PANNU LAL
86		REVATIPUR	SARIKA JAN SEVA TRUST	8299383151	RAJESH KUMAR SINGH
87		BHADAURA	ADITI JAN SEVA TRUST	8299807104	SHUSHIL KUMAR YUADAV
88		KARANDA	NEETI JAN SEVA TRUST	9506238381	PAWAN VERMA
89		SADAR	ANANYA JAN SEVA TRUST	9935871676	SARITA JAISWAL
90		DEVKALI	MANAGED BY UNFEEDING WORLD BANK, BRANCH-VARANASI	7007837944	MANOJ KUMAR SINGH

91		JAKHANIYA	MANAGED BY UNFEEDING WORLD BANK, BRANCH-VARANASI	7007837944	MANOJ KUMAR SINGH
92		SAIDPUR	MANAGED BY UNFEEDING WORLD BANK, BRANCH-VARANASI	7007837944	MANOJ KUMAR SINGH
93		MOHAMMADBAD			
94		SADAT			
95		MANIHAARI			
96	**MAU**	**PARDAHA**	**KAMLA JAN SEVA TRUST**	**8423726793**	**ABHISHEK YADAV**
97		RANIPUR			
98		MOHAMMADA BAD			
99		BADRAO			
100		FATEHPUR MADAO			
101		DOHRI GHAT			
102		KOPA GANJ			
103		GHOSI			
104		RATANPURA			
105	**BALIA**	**CHILKAR**	**ADITI JAN SEVA TRUST**	**8318498343**	**PRAMIL DEVI**
106		BAASDIH			
107		BELHARI			
108		BERUAAR BAARI			
109		DUBAHD			
110		GADWAR			
111		HANUMAN GANJ			
112		MANIYAR			
113		MURLI CHAPRA			
114		NAGRA			
115		NAVA NAGAR			
116		PANDAHA			
117		RASADA			
118		REVATI			

119		SIYAR			
120		SIHAV			
121		SIKANDARPUR			
122	**LAKHIMPUR**	**BANKEY GANJ**	**GOVIND FOUNDATION**	**9140952995**	**MANISH GUPTA**
123		BEHJAM	GOVIND FOUNDATION	9140952995	MANISH GUPTA
124		BIJUA	GOVIND FOUNDATION	9140952995	MANISH GUPTA
125		DHAURARA	GOVIND FOUNDATION	9140952995	MANISH GUPTA
126		ISA NAGAR	GOVIND FOUNDATION	9140952995	MANISH GUPTA
127		KUMBHI GOLA	GOVIND FOUNDATION	9140952995	MANISH GUPTA
128		LAKHIMPUR	GOVIND FOUNDATION	9140952995	MANISH GUPTA
129		MITAULI	GOVIND FOUNDATION	9140952995	MANISH GUPTA
130		MOHAMMDI	GOVIND FOUNDATION	9140952995	MANISH GUPTA
131		NAKAHA	GOVIND FOUNDATION	9140952995	MANISH GUPTA
132		NIGHASAN	GOVIND FOUNDATION	9140952995	MANISH GUPTA
133		PALIA	GOVIND FOUNDATION	9140952995	MANISH GUPTA
134		PHOOLBEHAR	GOVIND FOUNDATION	9140952995	MANISH GUPTA
135		PASGAWA	GOVIND FOUNDATION	9140952995	MANISH GUPTA
136		RAMIYABEHAR	GOVIND FOUNDATION	9140952995	MANISH GUPTA
137	**SULTANPUR**	**BHADIYA**	**GAUTAM BUDDH JAN SEVA TRUST**	**8934000380**	**RAMRAJ**
138		AKHAND NAGAR			
139		BALDIRAI			
140		DHANPATGANJ			
141		DOSTPUR			
142		DUBEYPUR			
143		JAISINGHPUR			
144		KADIPUR			
145		KARAUNDI KALA			
146		KUREBHAR			
147		KURWAR			
148		LAMBHUA			
149		MOTIGARPUR			
150		PRATAPPUR KAMAICHA			

151	**FATEHPUR**	**DHATA**	**SWARGIYA SEEMA SINGH JAN SEVA TRUST**	**8090862061**	**AJAY SINGH**
152		AIRAIYA			
153		AMAULI			
154		ASOTHAR			
155		BAHAUA			
156		BHITAUAR			
157		DEOMAI			
158		HASWA			
159		HATHGAM			
160		KJAJUHA			
161		MALWAN			
162		TELYANI			
163		VIJAYIPUR			
164	**PRAYAGRAJ**	**BAHADURPUR**	MANAGED BY UNFEEDING WORLD BANK, BRANCH-VARANASI	7007837944	MANOJ KUMAR SINGH
165		CHAKA	MANAGED BY UNFEEDING WORLD BANK, BRANCH-VARANASI	7007837944	MANOJ KUMAR SINGH
166		JASRA	MANAGED BY UNFEEDING WORLD BANK, BRANCH-VARANASI	7007837944	MANOJ KUMAR SINGH
167		KARCHANA	MANAGED BY UNFEEDING WORLD BANK, BRANCH-VARANASI	7007837944	MANOJ KUMAR SINGH
168		KORAON	MAHARISHI DAYANAND TRUST	8787283202	ARUN KUMAR VERMA
169		MEJA	MANAGED BY UNFEEDING WORLD BANK, BRANCH-VARANASI	7007837944	MANOJ KUMAR SINGH
170		MANDA	MANAGED BY UNFEEDING WORLD BANK, BRANCH-VARANASI	7007837944	MANOJ KUMAR SINGH
171		URUWA	VINDHYASHIRWAD FOUNDATION	9695500426	AMIT SARAN
172		SAIDABAD	MANAGED BY UNFEEDING WORLD BANK, BRANCH-VARANASI	7007837944	MANOJ KUMAR SINGH
173		HANDIA	MANAGED BY UNFEEDING WORLD BANK, BRANCH-VARANASI	7007837944	MANOJ KUMAR SINGH
174		KAURIHAR			
175		HOLAGARH			
176		MAUAIMA			
177		SORAON			
178		BAHARIYA			
179		PHULPUR			
180		PRATAPPUR			
181		DHANUPUR			
182		SHANKARGARH			

183		KAUNDHIYARA			
184		SAHSOAN			
185		SHRINGVERPUR			
186		BHAGWATPUR			
187	**SITAPUR**	**SIDHAULI**	**ASRA JAN SEVA TRUST**	**9161435589**	**ANKIT**
188		BEHTA	SHIV SHAKTI SEVA SANSTHAN	9984449951	PRADEEP KUMAR VERMA
189		MISHRIKH	BALA JI JAN SEVA TRUST	8601951221	NEERAJ GUPTA
190		BISWAN			
191		GONDLAMU			
192		SAKRAN			
193		KASMANDA			
194		KHAIRABAD			
195		LAHARPUR			
196		MACHRETA			
197		MAHMUDABAD			
198		MAHOLI			
199		ALIYA			
200		PAHALA			
201		PARSENDI			
202		PISAWAN			
203		RAMPUR			
204		MATHURA			
205		REUSA			
206		HARGAO			
207	**JONPUR**	**JALALPUR**	MANAGED BY UNFEEDING WORLD BANK, BRANCH-VARANASI	7007837944	MANOJ KUMAR SINGH
208		KERAKAT	MANAGED BY UNFEEDING WORLD BANK, BRANCH-VARANASI	7007837944	MANOJ KUMAR SINGH
209		MARIYAHU	MANAGED BY UNFEEDING WORLD BANK, BRANCH-VARANASI	7007837944	MANOJ KUMAR SINGH
210		RAMNAGAR	MANAGED BY UNFEEDING WORLD BANK, BRANCH-VARANASI	7007837944	MANOJ KUMAR SINGH
211		RAMPUR	PRAGATI DISHA FOUNDATION TRUTS	9335423332	RAKESH VISHWAKARMA

212		SIRKONI	MANAGED BY UNFEEDING WORLD BANK, BRANCH-VARANASI	7007837944	MANOJ KUMAR SINGH
213		MUFTIGANJ	SHREEJA JAN SEVA TRUST	9594416565	ANCHIT PATHAK
214		MACHLISAHAR	MANAGED BY UNFEEDING WORLD BANK, BRANCH-VARANASI	7007837944	MANOJ KUMAR SINGH
215		BADLAPUR			
216		MAHARAJGANJ			
217		SUJANGANJ			
218		BAKSHA			
219		DHARMAPUR			
220		KARNJAKALA			
221		DOBAHI			
222		MUNRABADSHAHPU			
223		BARSATHI			
224		SIKRARA			
225		KHUTAN			
226		SUITHAKALAN			
227		SONDHI			
228	**BARABANKI**	**NINDURA**	**ASRA JAN SEVA TRUST**	**9161435589**	**ANKIT**
229		BANKI			
230		MASAULI			
231		DEVA			
232		HARAKH			
233		FATEHPUR			
234		HAIDARGARH			
235		DARIYABAD			
236		SURATGANJ			
237		SIDDHAUR			
238		PUREDALAI			
239		TRIVEDI GANJ			
240	**MAHARAJ GAN**	NICHLAUL	ANANYA JAN SEVA TRUST	9935092437	SATYA NARAYAN PRAJAPATI
241		BRIJMANGA			

242		DHANI			
243		PARTAWAL			
244		PANIYARA			
245		LAKSHMIPUR			
246		GHUGHALI			
247		MITHAURA			
248		NAUTANWA			
249		PHARENDA			
250		NICHLAUL			
251		SADAR			
252		SISWA			
253	**ETAWAHA**	**BARAH**	**KRISHNANARAYAN JAN SEVA TRUST**	**7983881133**	**AAYUSH KUMAR**
254		BHARTHANAPUR	KRISHNANARAYAN JAN SEVA TRUST	7983881133	AAYUSH KUMAR
255		JASWANT NAGAR			
256		MAHEWA			
257		SAIFAI			
258		CHAKAR NAGAR			
259		TAKHA			
260		BASREHAR			
261	**PRATAPGARH**	BABAGANJ			
262		BIHAR			
263		KALAKANKAR			
264		RAMPUR SANGRAMGARH			
265		SANGIPUR			
266		LAXMANPUR			
267		MAMDHATA			
268		SANDWACHAN DRIKA			

269		ASPURDEOSARA			
270		BABA BHELKHARNATH			
271		MANGRAORA	MANAGED BY UNFEEDING WORLD BANK, BRANCH-VARANASI	7007837944	MANOJ KUMAR SINGH
272		SHIVGARH			
273		GAURA			
274		SADAR			
275		PATTI			
276		KUNDA			
277		LALGANJ			
278	**HARDOI**	**BAWAN**	**MAA ANNPURNA BALAJI TRUST**	**7505996972**	**KANHAIYA DWIVEDI**
279		HARIYAWAN			
280		SURSA			
281		SHAHABAD			
282		BHARKHANI			
283		BHARAWAN			
284		HARPALPUR			
285		BILGRAM			
286		MADHOGANJ			
287		MALLAWAN			
288		TADIYAWAN			
289		TONDARPUR			
290		KOTHWAN			
291		SANDILA			
292		BEHADAR			
293		PIHANI			
294		SANDILA			
295		KACHHAUNA			
296		AHRORI			
297	**DEORIA**	**BITAALPUR**			
298		BARHAJ			

299		BANKATA			
300		BAGALPUR			
301		BHALUANI			
302		BHATNI			
303		BHATPAR RANI			
304		DESAHI DEORIA			
305		Desahi Deoria			
306		GAURIBAZAR			
307		LAAR			
308		PATHARDEVA			
309		RAMPUR KARKHANA			
310		RUDARPUR			
311		SALEMPUR			
312		TARKULVA			
313	**AZAM GARH**	**AHIRAULA**			
314		ATRAULIYA			
315		AZMATGARH			
316		BILATIYAGANJ			
317		HARAIYA			
318		JAHANGANJ			
319		KOLISA			
320		LALGANJ			
321		MAHARAJGANJ			
322		MARTINGANJ			
323		MEHNAGAR			
324		MIRZAPUR			
325		MUHAMMADG ARPUR			
326		PALAHANA			
327		PALHANI			

328		PAWAI			
329		PHOOLPUR			
330		RANI KI SARAI			
331		SATHION			
332		TAHBARPUR			
333		TARWA			
334		THEKMA			
335	**SIDDHARTH NA**	**NAUGARH**			
336		BARHANI			
337		SHOHARTGARH			
338		BIRDPUR			
339		JOGIA			
340		USKA BAZAR			
341		BANSI			
342		METHWAL			
343		KHESRAHA			
344		BHAWANAPUR			
345		ITWA			
346		KHUNIYAON			
347		DUMARIYAGANJ			
348		LOTAN			

NOTE IF ANY PROBLEM TO CONTACT AGENCIES PLEASE CONTACT AT -8887985877- LUCKNOW HEADOFFICE